

แผนอัตรากำลัง ๓ ปี

ปีงบประมาณ พ.ศ. ๒๕๖๑ - ๒๕๖๓
(ปรับปรุงครั้งที่ ๑)

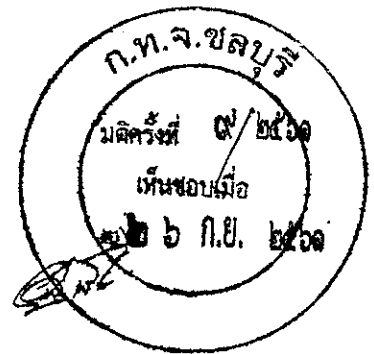

เทศบาลเมืองปรกฟ้า
อำเภอเกาะจันทร์ จังหวัดชลบุรี

โทร. ๐-๓๘๑๖-๗๐๖๒-๔ ต่อ ๑๐๘

โทรสาร. ๐-๓๘๑๖-๗๐๖๒-๔ ต่อ ๑๒๔

ตรวจสอบแล้ว ถูกต้อง
นำเสนอขอความเห็นชอบได้

ตารางสรุปการจัดทำแผนอัตรากำลัง 3 ปี พ.ศ. 2561 - 2563 (ปรับปรุงครั้งที่ 1)

เทศบาลเมืองปรกฟ้า อำเภอเกาะจันทร์ จังหวัดชลบุรี

ส่วนราชการของเทศบาล	ตามกรอบอัตรากำลัง																อัตรากำลัง ที่มีอยู่เดิม	อัตรากำลังที่ขอเพิ่ม/ลด (+/-)			ค่าใช้จ่าย (ไม่เกินร้อยละ : 40)			
	บริหารท้องถิ่น			อำนาจการท้องถิ่น			วิชาการ			ทั่วไป			ครู	ป.	พก.	พท.		2561	2562	2563	2561	2562	2563	
	ต้น	กลาง	สูง	ต้น	กลาง	สูง	ปก.	ชก.	ชช.	ปจ.	ชง.	อส.												
	1	1	-	-	-	-	-	-	-	-	-	-												
นักบริหารงานท้องถิ่น	1	1	-	-	-	-	-	-	-	-	-	-	-	-	-	-	พ. = 40	-	+3	-	จ.	18,229,400	20,048,580	20,642,280
สำนักปลัดเทศบาล	-	-	-	2	1	-	2	-	-	3	-	-	-	1	4	11	ป. = 3	-	-	-	ค.	3,659,880	4,009,716	4,128,456
กองคลัง	-	-	-	3	-	-	-	-	-	2	-	-	-	2	4	-	พก.= 21	-	+1	-	รวม	21,959,280	24,058,296	24,770,736
กองช่าง	-	-	-	2	-	-	1	-	-	3	-	-	-	-	6	10	พท.= 28	-	+1	-	ปจ.	84,000,000	81,000,000	85,050,000
กองสาธารณสุขและสิ่งแวดล้อม	-	-	-	3	-	-	1	-	-	1	-	-	-	-	2	5	รวม = 92	-	+5	-	ร้อยละ	26.14	29.70	29.12
กองวิชาการและแผนงาน	-	-	-	3	-	-	1	1	-	-	-	-	-	-	2	-								
กองการศึกษา	-	-	-	2	-	-	2	-	-	-	-	-	8	-	4	3								
รวม	1	1	0	15	1	0	7	1	0	9	0	0	8	3	22	29								

หมายเหตุ

พ. = พนักงานส่วนท้องถิ่น

จ. = ค่าใช้จ่าย + ค่าจ้างพนักงานจ้างตามแผนอัตรากำลัง

ป. = ลูกจ้างประจำ

ค. = ประโยชน์ตอบแทนอื่น

พก. = พนักงานจ้างตามภารกิจ

ปจ. = ประมาณการงบประมาณรายจ่ายประจำปี

พท. = พนักงานจ้างทั่วไป

ส่วนราชการของเทศบาล	ตำแหน่งที่มีคนครอง	ตำแหน่งที่ว่างเต็ม	ตำแหน่งที่ยุบเลิก	ตำแหน่งที่กำหนดใหม่	รวมทุกตำแหน่ง ในแผน 3 ปี	หมายเหตุ
นักบริหารงานท้องถิ่น	2	-	-	-	2	
สำนักปลัดเทศบาล	20	2	-	2	24	
กองคลัง	7	3	-	1	11	
กองช่าง	18	4	1	1	22	
กองสาธารณสุขและสิ่งแวดล้อม	8	3	-	1	12	
กองวิชาการและแผนงาน	5	2	-	-	7	
กองการศึกษา	16	2	-	1	19	
รวม					97	

ลงชื่อ.....

(นายสุทิน สุดถิ่น)
นายกเทศมนตรีเมืองปรกฟ้า

เจ้าสิบตรี.....

(เดชอนันต์ มธุวีญญาณนท์)
ปลัดเทศบาลเมืองปรกฟ้า

กรอบอัตรากำลัง 3 ปี พ.ศ. 2561-2563 (ปรับปรุงครั้งที่ 1)

ส่วนราชการ	กรอบ อัตรากำลัง เดิม	อัตราตำแหน่งที่คาดว่าจะ จะต้องใช้ในช่วงระยะเวลา 3 ปี ข้างหน้า			เพิ่ม/ลด			หมายเหตุ
		2561	2562	2563	2561	2562	2563	
		1. ปลัดเทศบาล (นักบริหารงานท้องถิ่น ระดับกลาง)	1	1	1	1	-	
2. รองปลัดเทศบาล (นักบริหารงานท้องถิ่น ระดับต้น)	1	1	1	1	-	-	-	
สำนักปลัดเทศบาล								
3. หัวหน้าสำนักปลัดเทศบาล (นักบริหารงานทั่วไป ระดับกลาง)	1	1	1	1	-	-	-	
ฝ่ายสวัสดิการสังคม								
4. หัวหน้าฝ่ายสวัสดิการสังคม (นักบริหารงานสวัสดิการสังคม ระดับต้น)	1	1	1	1	-	-	-	เห็นชอบและยืนยันการจัดตั้งฝ่าย ตามหนังสือสำนักงาน ก.ท. ที่ มท 0809.2/ ว 10 ลงวันที่ 18 มกราคม 2559 และมติ ก.ท.จ.ชลบุรี ครั้งที่ 3/2559 เมื่อวันที่ 31 มี.ค. 2559
งานสวัสดิการและพัฒนาชุมชน								
5. เจ้าพนักงานพัฒนาชุมชน ปฏิบัติงาน/ชำนาญงาน	1	1	1	1	-	-	-	ขอใช้บัญชี กสผ.
6. นักการ (ลูกจ้างประจำ)	1	1	1	1	-	-	-	
7. ผู้ช่วยนักพัฒนาชุมชน (คุณวุฒิ)	1	1	1	1	-	-	-	
งานบริหารงานทั่วไป								
8. นักทรัพยากรบุคคล ปฏิบัติการ/ชำนาญการ	1	1	1	1	-	-	-	
9. เจ้าพนักงานธุรการ ปฏิบัติงาน/ชำนาญงาน	1	1	1	1	-	-	-	ว่างเต็ม
10. ผู้ช่วยนักทรัพยากรบุคคล (คุณวุฒิ)	1	1	1	1	-	-	-	
11. ผู้ช่วยเจ้าพนักงานธุรการ (คุณวุฒิ) (ปวส.)	1	1	1	1	-	-	-	
12. การโรง (ทั่วไป)	1	1	1	1	-	-	-	
13. พนักงานขับรถยนต์ (ทั่วไป)	2	2	2	2	-	-	-	
14. ยาม (ทั่วไป)	2	2	2	2	-	-	-	
งานป้องกันและบรรเทาสาธารณภัย								
15. จพง.ป้องกันและบรรเทาสาธารณภัย ปฏิบัติงาน/ชำนาญงาน	1	1	1	1	-	-	-	ว่างเต็ม
16. พนักงานดับเพลิง (ทั่วไป)	4	4	4	4	-	-	-	
17. พนักงานขับเคลื่อนเครื่องจักรกลขนาดเบา (ทั่วไป)	2	2	2	2	-	-	-	
ฝ่ายปกครอง งานทะเบียนราษฎร								
18. หัวหน้าฝ่ายปกครอง (นักบริหารงานทั่วไป ระดับต้น)	1	1	1	1	-	-	-	
19. นักจัดการงานทะเบียนและบัตร ปฏิบัติการ/ชำนาญการ	-	-	1	1	-	+1	-	กำหนดเพิ่ม
20. ผู้ช่วยนักจัดการงานทะเบียนและบัตร (คุณวุฒิ)	-	-	1	1	-	+1	-	กำหนดเพิ่ม
รวมสำนักปลัดเทศบาล	24	24	26	26	-	+2	-	

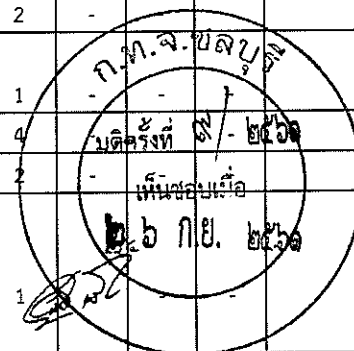

กรอบอัตรากำลัง 3 ปี พ.ศ. 2561-2563 (ปรับปรุงครั้งที่ 1)

ส่วนราชการ	กรอบ อัตรากำลัง เดิม	อัตราตำแหน่งที่คาดว่าจะ จะต้องใช้ในช่วงระยะเวลา 3 ปี ข้างหน้า			เพิ่ม/ลด			หมายเหตุ
		2561	2562	2563	2561	2562	2563	
กองคลัง								
1. ผู้อำนวยการกองคลัง (นักบริหารงานการคลัง ระดับต้น)	1	1	1	1	-	-	-	
ฝ่ายบริหารงานคลัง								
2. หัวหน้าฝ่ายบริหารงานคลัง (นักบริหารงานการคลัง ระดับต้น)	1	1	1	1	-	-	-	ขอใช้บัญชี สก.
งานการเงินและบัญชี								
3. เจ้าพนักงานการเงินและบัญชี (ลูกจ้างประจำ)	1	1	1	1	-	-	-	
4. ผู้ช่วยเจ้าพนักงานการเงินและบัญชี (คุณวุฒิ) (ปวส.)	1	1	1	1	-	-	-	
5. ผู้ช่วยเจ้าพนักงานการเงินและบัญชี (คุณวุฒิ) (ปวช.)	1	1	1	1	-	-	-	
งานพัสดุและทรัพย์สิน								
6. เจ้าพนักงานพัสดุ ปฏิบัติงาน/ชำนาญงาน	1	1	1	1	-	-	-	ว่างเดิม
7. ผู้ช่วยเจ้าพนักงานพัสดุ (คุณวุฒิ) (ปวช.)	1	1	1	1	-	-	-	
ฝ่ายพัฒนารายได้								
8. หัวหน้าฝ่ายพัฒนารายได้ (นักบริหารงานการคลัง ระดับต้น)	1	1	1	1	-	-	-	ขอใช้บัญชี สก.
งานพัฒนารายได้								
9. เจ้าพนักงานจัดเก็บรายได้ ปฏิบัติงาน/ชำนาญงาน	-	-	1	1	-	+1	-	กำหนดเพิ่ม
10. เจ้าพนักงานจัดเก็บรายได้ (ลูกจ้างประจำ)	1	1	1	1	-	-	-	
11. ผู้ช่วยเจ้าพนักงานจัดเก็บรายได้ (คุณวุฒิ) (ปวช.)	1	1	1	1	-	-	-	
รวมกองคลัง	10	10	11	11	-	+1	-	

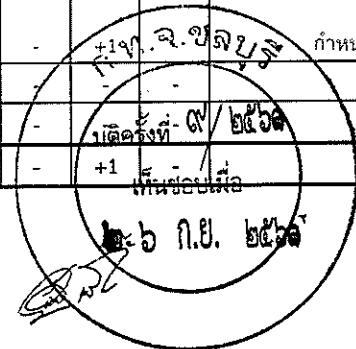

กรอบอัตรากำลัง 3 ปี พ.ศ. 2561-2563 (ปรับปรุงครั้งที่ 1)

ส่วนราชการ	กรอบอัตรากำลังเดิม	อัตราตำแหน่งที่คาดว่าจะต้องใช้ใน ช่วงระยะเวลา 3 ปี ข้างหน้า			เพิ่ม/ลด			หมายเหตุ
		2561	2562	2563	2561	2562	2563	
กองช่าง								
1. ผู้อำนวยการกองช่าง (นักบริหารงานช่าง ระดับต้น)	1	1	1	1	-	-	-	
ฝ่ายการโยธา								
2. หัวหน้าฝ่ายการโยธา (นักบริหารงานช่าง ระดับต้น)	1	1	1	1	-	-	-	ขอใช้บัญชี กสด.
งานการโยธา								
3. วิศวกรโยธา ปฏิบัติการ/ชำนาญการ	-	-	1	1	-	+1	-	กำหนดเพิ่ม
4. นายช่างโยธา ปฏิบัติงาน/ชำนาญงาน	1	1	1	1	-	-	-	ขอใช้บัญชี กสด.
5. ผู้ช่วยนายช่างโยธา (คุณวุฒิ) (ปวช.)	1	1	1	1	-	-	-	
งานสาธารณูปโภค								
6. เจ้าพนักงานประปา ปฏิบัติงาน/ชำนาญงาน	1	1	1	1	-	-	-	ขอใช้บัญชี กสด.
7. ผู้ช่วยนายช่างไฟฟ้า (คุณวุฒิ) (ปวช.)	1	1	1	1	-	-	-	
8. ผู้ช่วยนายช่างไฟฟ้า (คุณวุฒิ) (ปวช.)	1	1	1	1	-	-	-	
9. ผู้ช่วยเจ้าพนักงานธุรการ (คุณวุฒิ) (ปวช.)	1	1	1	1	-	-	-	
10. พนักงานจตมาตรวัดน้ำ (ทั่วไป)	3	3	3	3	-	-	-	
11. พนักงานขับเครื่องจักรกลขนาดเบา (ทั่วไป)	1	1	1	1	-	-	-	
12. คนงาน (ทั่วไป)	5	5	5	5	-	-	-	
13. คนงาน (ทั่วไป)	1	1	1	1	-	-	-	ย้ายตำแหน่ง คนงาน (ทั่วไป) จากงานสวนสาธารณะมาไว้ที่งาน สาธารณูปโภค
งานสวนสาธารณะ								
14. นักวิชาการสวนสาธารณะ ปฏิบัติการ/ชำนาญการ	1	1	-	-	-	-1	-	ยุบเลิก
งานออกแบบและควบคุมอาคาร								
15. นายช่างโยธา ปฏิบัติงาน/ชำนาญงาน	1	1	1	1	-	-	-	
16. ผู้ช่วยนายช่างโยธา (คุณวุฒิ) (ปวส.)	1	1	1	1	-	-	-	
งานธุรการ								
17. ผู้ช่วยเจ้าพนักงานธุรการ (คุณวุฒิ) (ปวส.)	1	1	1	1	-	-	-	
รวมกองช่าง	22	22	22	22	-	-	-	

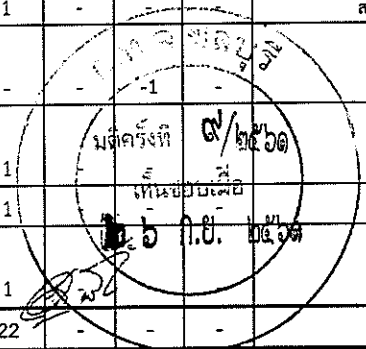

กรอบอัตราค่าจ้าง 3 ปี พ.ศ. 2561-2563 (ปรับปรุงครั้งที่ 1)

ส่วนราชการ	กรอบ อัตราค่าจ้าง เดิม	อัตราตำแหน่งที่คาดว่าจะ จะต้องใช้ในช่วงระยะเวลา 3 ปี ข้างหน้า			เพิ่ม/ลด			หมายเหตุ
		2561	2562	2563	2561	2562	2563	
กองสาธารณสุขและสิ่งแวดล้อม								
1. ผู้อำนวยการกองสาธารณสุขและสิ่งแวดล้อม (นักบริหารงานสาธารณสุขและสิ่งแวดล้อม ระดับต้น)	1	1	1	1	-	-	-	ขอใช้บัญชี สด.
ฝ่ายบริหารงานสาธารณสุข								
งานสุขาภิบาลอนามัยสิ่งแวดล้อม								
2. หัวหน้าฝ่ายบริหารงานสาธารณสุข (นักบริหารงานสาธารณสุขและสิ่งแวดล้อม ระดับต้น)	1	1	1	1	-	-	-	ขอใช้บัญชี สด.
งานรักษาความสะอาด								
3. พนักงานขับเครื่องจักรกลขนาดเบา (ทั่วไป)	1	1	1	1	-	-	-	
4. คนงานประจํารถขยะ (ทั่วไป)	3	3	3	3	-	-	-	
ฝ่ายบริการสาธารณสุข								
5. หัวหน้าฝ่ายบริการสาธารณสุข (นักบริหารงานสาธารณสุขและสิ่งแวดล้อม ระดับต้น)	1	1	1	1	-	-	-	ขอใช้บัญชี สด.
งานส่งเสริมสุขภาพ								
6. พยาบาลวิชาชีพ ปฏิบัติการ/ชำนาญการ	1	1	1	1	-	-	-	
7. เจ้าหน้าที่งานสาธารณสุข ปฏิบัติงาน/ชำนาญงาน	-	-	1	1	-	+1	-	กำหนดเพิ่ม
8. ผู้ช่วยนักวิชาการสาธารณสุข (คุณวุฒิ)	1	1	1	1	-	-	-	
งานธุรการ								
9. ผู้ช่วยเจ้าพนักงานธุรการ (คุณวุฒิ) (ปวส.)	1	1	1	1	-	-	-	
10. นักการ (ทั่วไป)	1	1	1	1	-	-	-	
รวมกองสาธารณสุขและสิ่งแวดล้อม	11	11	12	12				



กรอบอัตราค่าจ้าง 3 ปี พ.ศ. 2561-2563 (ปรับปรุงครั้งที่ 1)

ส่วนราชการ	กรอบ อัตราค่าจ้าง เดิม	อัตราตำแหน่งที่คาดว่าจะ จะต้องใช้ใน ช่วงระยะเวลา 3 ปี ข้างหน้า			เพิ่ม/ลด			หมายเหตุ
		2561	2562	2563	2561	2562	2563	
กองวิชาการและแผนงาน								
1. ผู้อำนวยการกองวิชาการและแผนงาน (นักบริหารงานทั่วไป ระดับต้น)	1	1	1	1	-	-	-	ขอใช้บัญชี สก.
ฝ่ายแผนงานและงบประมาณ								
2. หัวหน้าฝ่ายแผนงานและงบประมาณ (นักบริหารงานทั่วไป ระดับต้น)	1	1	1	1	-	-	-	
งานวิเคราะห์นโยบายและแผน								
3. นักวิเคราะห์นโยบายและแผน ปฏิบัติการ/ชำนาญการ	1	1	1	1	-	-	-	
4. ผู้ช่วยนักวิเคราะห์นโยบายและแผน (คุณวุฒิ)	1	1	1	1	-	-	-	
ฝ่ายบริหารงานทั่วไป								
5. หัวหน้าฝ่ายบริหารงานทั่วไป (นักบริหารงานทั่วไป ระดับต้น)	1	1	1	1	-	-	-	ขอใช้บัญชี สก.
งานบริหารงานทั่วไป								
6. ผู้ช่วยนักประชาสัมพันธ์ (คุณวุฒิ)	1	1	1	1				
งานกฎหมายและนิติกรรม								
7. นิติกร ปฏิบัติการ/ชำนาญการ	1	1	1	1				
รวมกองวิชาการและแผนงาน	7	7	7	7	-	-	-	

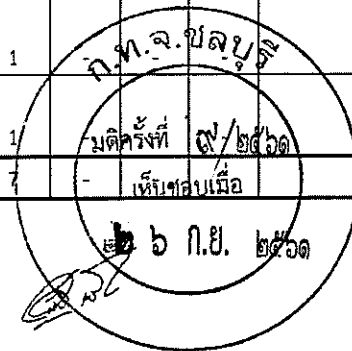

กรอบอัตรากำลัง 3 ปี พ.ศ. 2561-2563 (ปรับปรุงครั้งที่ 1)

ส่วนราชการ	กรอบ อัตรากำลัง เดิม	อัตราตำแหน่งที่คาดว่าจะ จะต้องใช้ในวงระยะเวลา 3 ปี ข้างหน้า			เพิ่ม/ลด			หมายเหตุ
		2561	2562	2563	2561	2562	2563	
กองการศึกษา								
1. ผู้อำนวยการกองการศึกษา (นักบริหารงานการศึกษา ระดับต้น)	1	1	1	1	-	-	-	ขอใช้บัญชี สด.
ฝ่ายบริหารการศึกษา								
2. หัวหน้าฝ่ายบริหารการศึกษา (นักบริหารงานการศึกษา ระดับต้น)	1	1	1	1	-	-	-	
งานบริหารการศึกษา								
3. นักวิชาการศึกษา ปฏิบัติการ/ชำนาญการ	1	1	1	1	-	-	-	
4. ครู (คศ.1)	1	1	1	1	-	-	-	เงินอุดหนุนเฉพาะกิจ
5. ครู (คศ.1)	1	1	1	1	-	-	-	
6. ครู (คศ.1)	1	1	1	1	-	-	-	
7. ครู (คศ.1)	1	1	1	1	-	-	-	
8. ครู (คศ.1)	1	1	1	1	-	-	-	
9. ครู (คศ.1)	1	1	1	1	-	-	-	
10. ครู (คศ.1)	1	1	1	1	-	-	-	
11. ครู (คศ.1)	1	1	1	1	-	-	-	
12. ผู้ช่วยนักวิชาการศึกษา (คุณวุฒิ)	1	1	1	1	-	-	-	
13. ผู้ช่วยครูผู้ดูแลเด็ก (คุณวุฒิ)	1	1	1	1	-	-	-	เงินอุดหนุนเฉพาะกิจ
14. ผู้ช่วยครูผู้ดูแลเด็ก (คุณวุฒิ)	1	1	1	1	-	-	-	
15. ผู้ดูแลเด็ก (ทั่วไป)	1	1	1	1	-	-	-	
16. ผู้ช่วยเจ้าพนักงานธุรการ (คุณวุฒิ) (ปวส.)	1	1	1	1	-	-	-	
17. ผู้ดูแลเด็ก (ทั่วไป)	-	-	1	1	-	+1	-	กำหนดเพิ่ม
งานส่งเสริมการศึกษา ศาสนาและวัฒนธรรม								
18. นักสันทนการ ปฏิบัติการ/ชำนาญการ	1	1	1	1	-	-	-	ขอใช้บัญชี กสส.
19. นักการ (ทั่วไป)	1	1	1	1	-	-	-	
รวมกองการศึกษา	18	18	19	19	-	+1	-	

ก.พ.จ.ชลบุรี
 มติที่ ๘๖/๒๕๖๑
 เห็นชอบเมื่อ
 ๒๖ ก.ย. ๒๕๖๑

กรอบอัตรากำลัง 3 ปี พ.ศ. 2561-2563 (ปรับปรุงครั้งที่ 1)

ส่วนราชการ	กรอบ อัตรากำลัง เดิม	อัตราตำแหน่งที่คาดว่าจะ ต้องใช้ในช่วงระยะเวลา 3 ปี ข้างหน้า			เพิ่ม/ลด			หมายเหตุ
		2561	2562	2563	2561	2562	2563	
		พนักงานเทศบาล						
1. สำนักปลัด	9	9	10	10	-	+1	-	
2. กองคลัง	4	4	5	5	-	+1	-	
3. กองช่าง	6	6	6	6	-	-	-	
4. กองสาธารณสุขและสิ่งแวดล้อม	4	4	5	5	-	+1	-	
5. กองวิชาการและแผนงาน	5	5	5	5	-	-	-	
6. กองการศึกษา	12	12	12	12	-	-	-	
รวมพนักงานเทศบาล	40	40	43	43	-	+3	-	
ลูกจ้างประจำ								
1. สำนักปลัด	1	1	1	1	-	-	-	
2. กองคลัง	2	2	2	2	-	-	-	
3. กองช่าง	-	-	-	-	-	-	-	
4. กองสาธารณสุขและสิ่งแวดล้อม	-	-	-	-	-	-	-	
5. กองวิชาการและแผนงาน	-	-	-	-	-	-	-	
6. กองการศึกษา	-	-	-	-	-	-	-	
รวมลูกจ้างประจำ	3	3	3	3	-	-	-	
พนักงานจ้างตามภารกิจ								
1. สำนักปลัด	3	3	4	4	-	+1	-	
2. กองคลัง	4	4	4	4	-	-	-	
3. กองช่าง	6	6	6	6	-	-	-	
4. กองสาธารณสุขและสิ่งแวดล้อม	2	2	2	2	-	-	-	
5. กองวิชาการและแผนงาน	2	2	2	2	-	-	-	
6. กองการศึกษา	4	4	4	4	-	-	-	
รวมพนักงานจ้างตามภารกิจ	21	21	22	22	-	+1	-	
พนักงานจ้างทั่วไป								
1. สำนักปลัด	11	11	11	11	-	-	-	
2. กองคลัง	-	-	-	-	-	-	-	
3. กองช่าง	10	10	10	10	-	-	-	
4. กองสาธารณสุขและสิ่งแวดล้อม	5	5	5	5	-	-	-	
5. กองวิชาการและแผนงาน	-	-	-	-	-	-	-	
6. กองการศึกษา	2	2	3	3	-	-	-	
รวมพนักงานจ้างทั่วไป	28	28	29	29	-	+1	-	
รวมทั้งสิ้น	92	92	97	97	-	+5	-	

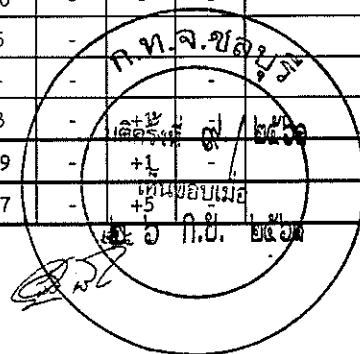

สรุปภาระค่าใช้จ่ายเกี่ยวกับเงินเดือนและประโยชน์ตอบแทนอื่น (ปรับปรุงครั้งที่ 1)

ที่	ชื่อสายงาน	จำนวนทั้งหมด	จำนวนที่มีอยู่ปัจจุบัน		อัตราตำแหน่งที่คาดว่าจะต้องใช้ในช่วงระยะ 3 ปี ข้างหน้า			อัตรากำลังคนเพิ่ม/ลด			ภาระค่าใช้จ่ายที่เพิ่มขึ้น			ค่าใช้จ่ายรวม			หมายเหตุ
			จำนวน (คน)	เงินเดือน	2561	2562	2563	2561	2562	2563	2561	2562	2563	2561	2562	2563	
1	นักบริหารงานเทศบาล	2	2	993,720	2	2	2	-	-	-	29,760	29,880	29,640	1,023,480	1,053,360	1,083,000	
2	สำนักปลัดเทศบาล	24	19	4,045,860	22	24	24	-	+2	-	99,480	641,280	127,560	4,145,340	4,786,620	4,914,180	
3	กองคลัง	11	7	2,335,200	10	11	11	-	+1	-	86,220	385,560	98,700	2,421,420	2,806,980	2,905,680	
4	กองช่าง	22	18	3,867,360	22	22	22	-	-	-	99,420	76,980	102,660	3,966,780	4,043,760	4,146,420	
5	กองสาธารณสุขและสิ่งแวดล้อม	12	8	2,462,760	11	12	12	-	+1	-	65,340	364,320	76,980	2,528,100	2,892,420	2,969,400	
6	กองวิชาการและแผนงาน	7	5	2,117,520	7	7	7	-	-	-	75,540	76,980	91,140	2,193,060	2,270,040	2,361,180	
7	กองการศึกษา	19	16	1,956,120	18	19	19	-	+1	-	65,100	174,180	67,020	2,021,220	2,195,400	2,262,420	
รวม		97	75	17,778,540	92	97	97	0	5	0	520,860	1,785,180	593,700	18,299,400	20,048,580	20,642,280	
ประมาณการประโยชน์ตอบแทนอื่น 20%													3,659,880	4,009,716	4,128,456		
รวมเป็นค่าใช้จ่ายบุคคลทั้งสิ้น													21,959,280	24,058,296	24,770,736		
ประมาณการรายจ่ายประจำปี													84,000,000	81,000,000	85,050,000		
คิดเป็นร้อยละ 40 ของงบประมาณรายจ่ายประจำปี													26.14	29.70	29.12		



รับรองข้อมูลถูกต้อง
 จำสืบทวี.....
 (เดชนันต์ มธัญญานนท์)
 ปลัดเทศบาลเมืองปรกฟ้า

ภาวะค่าใช้จ่ายเกี่ยวกับเงินเดือนและประโยชน์ตอบแทนอื่น

(ปรับปรุงครั้งที่ 1)

ที่	ชื่อสายงาน	ระดับตำแหน่ง	จำนวนทั้งหมด	จำนวนที่มีอยู่ปัจจุบัน		อัตราตำแหน่งที่คาดว่าจะต้องใช้ในช่วงระยะ 3 ปี ข้างหน้า			อัตรากำลังคนเพิ่ม/ลด			ภาวะค่าใช้จ่ายที่เพิ่มขึ้น (2)			ค่าใช้จ่ายรวม (3)			หมายเหตุ
				จำนวน (คน)	เงินเดือน (1)	2561	2562	2563	2561	2562	2563	2561	2562	2563	2561	2562	2563	
1	ปลัดเทศบาล (นักบริหารงานท้องถิ่น)	กลาง	1	1	589,080	1	1	1	-	-	-	16,320	16,560	16,320	605,400	621,960	638,280	
2	รองปลัดเทศบาล (นักบริหารงานท้องถิ่น)	ต้น	1	1	404,640	1	1	1	-	-	-	13,440	13,320	13,320	418,080	431,400	444,720	
สำนักปลัดเทศบาล																		
3	หัวหน้าสำนักปลัดเทศบาล (นักบริหารงานทั่วไป)	กลาง	1	1	539,640	1	1	1	-	-	-	15,840	16,320	16,560	555,480	571,800	588,360	
ฝ่ายสวัสดิการสังคม																		
4	หัวหน้าฝ่ายสวัสดิการสังคม (นักบริหารงานสวัสดิการสังคม)	ต้น	1	1	367,320	1	1	1	-	-	-	13,320	13,440	13,320	380,640	394,080	407,400	เห็นชอบและยินยอมการจัดตั้งฝ่ายตามหนังสือสำนักงาน ก.ท. ที่ มท 0809.2/ว10 ลงวันที่ 18 มกราคม 2559 และมติ ก.ท.จ.ชลบุรี ครั้งที่ 3/2559 เมื่อวันที่ 31 มี.ค. 2559
งานสวัสดิการและพัฒนามุขมชน																		
5	เจ้าพนักงานพัฒนามุขมชน	ปง./ขง.	1	-	297,900	1	1	1	-	-	-	9,720	9,720	9,720	307,620	317,340	327,060	ขอใช้บัญชี กสส.
6	นักการ (ลูกจ้างประจำ)		1	1	181,680	1	1	1	-	-	-	6,960	7,440	7,440	188,640	196,080	203,520	
7	ผู้ช่วยนักพัฒนามุขมชน (คุณวุฒิ)		1	1	225,960	1	1	1	-	-	-	9,120	9,480	9,840	235,080	244,560	254,400	
งานบริหารงานทั่วไป																		
8	นักทรัพยากรบุคคล	ปก./ขก.	1	1	199,200	1	1	1	-	-	-	8,280	7,080	7,680	207,480	214,560	222,240	
9	เจ้าพนักงานธุรการ	ปง./ขง.	1	-	152,760	1	1	1	-	-	-	6,000	6,360	6,600	158,760	165,120	171,720	ว่างเต็ม
10	ผู้ช่วยนักทรัพยากรบุคคล (คุณวุฒิ)		1	1	212,640	1	1	1	-	-	-	8,520	8,880	9,240	221,160	230,040	239,280	
11	ผู้ช่วยเจ้าพนักงานธุรการ (คุณวุฒิ) (ปวส.)		1	1	138,000	1	1	1	-	-	-	0	5,520	5,760	138,000	143,520	149,280	
12	ภารโรง (ทั่วไป)		1	1	108,000	1	1	1	-	-	-	0	0	0	108,000	108,000	108,000	
13	พนักงานขับรถยนต์ (ทั่วไป)		2	2	216,000	2	2	2	-	-	-	0	0	0	216,000	216,000	216,000	
14	ยาม (ทั่วไป)		2	2	216,000	2	2	2	-	-	-	0	0	0	216,000	216,000	216,000	
งานป้องกันและบรรเทาสาธารณภัย																		
15	เจ้าพนักงานป้องกันและบรรเทาสาธารณภัย	ปง./ขง.	1	-	269,880	1	1	1	-	-	-	10,560	10,800	11,040	280,440	291,240	302,280	
16	พนักงานดับเพลิง (ทั่วไป)		4	4	432,000	4	4	4	-	-	-	0	0	0	432,000	432,000	432,000	
17	พนักงานขับเครื่องจักรกลขนาดเบา (ทั่วไป)		2	2	216,000	2	2	2	-	-	-	0	0	0	216,000	216,000	216,000	

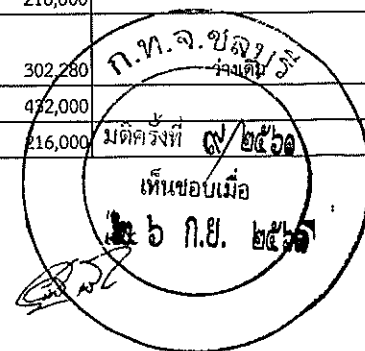

(ปรับปรุงครั้งที่ 1)

ที่	ชื่อสายงาน	ระดับ ตำแหน่ง	จำนวน ทั้งหมด	จำนวนที่มีอยู่ปัจจุบัน		อัตราตำแหน่งที่คาดว่าจะต้องใช้ ในช่วงระยะ 3 ปี ข้างหน้า			อัตรากำลังคน เพิ่ม/ลด			ภาระค่าใช้จ่าย ที่เพิ่มขึ้น (2)			ค่าใช้จ่ายรวม (3)			หมายเหตุ
				จำนวน (คน)	เงินเดือน (1)	2561	2562	2563	2561	2562	2563	2561	2562	2563	2561	2562	2563	
18	ฝ่ายปกครอง งานทะเบียนราษฎร หัวหน้าฝ่ายปกครอง (นักบริหารงานทั่วไป)	ต้น	1	1	272,880	1	1	1	-	-	-	11,160	10,920	11,160	284,040	294,960	306,120	
19	นักจัดการงานทะเบียนและบัตร	ปก./ชก.	1	-	0	-	1	1	-	+1	-	0	355,320	12,000	0	355,320	367,320	กำหนดเพิ่ม
20	ผู้ช่วยนักจัดการงานทะเบียนและบัตร (คุณวุฒิ)		1	-	0	-	1	1	-	+1	-	0	180,000	7,200	0	180,000	187,200	กำหนดเพิ่ม
	รวมภาระค่าใช้จ่ายสำนักปลัดเทศบาล		26	21	5,039,580	24	26	26	-	+2	-	129,240	671,160	157,200	5,168,820	5,839,980	5,997,180	

รับรองข้อมูลถูกต้อง

เจ้าสิบตรี.....

(เดชอนันต์ มธุริญญานนท์)

ปลัดเทศบาลเมืองปรกฟ้า

มติครั้งที่ ๑๗/๒๕๖๑
เห็นชอบเมื่อ
๒๖ ก.ย. ๒๕๖๑

(ปรับปรุงครั้งที่ 1)

ที่	ชื่อสายงาน	ระดับตำแหน่ง	จำนวนทั้งหมด	จำนวนที่มีอยู่ปัจจุบัน		อัตราตำแหน่งที่คาดว่าจะต้องใช้ในช่วงระยะ 3 ปี ข้างหน้า			อัตรากำลังคนเพิ่ม/ลด			ภาระค่าใช้จ่ายที่เพิ่มขึ้น (2)			ค่าใช้จ่ายรวม (3)			หมายเหตุ
				จำนวน (คน)	เงินเดือน (1)	2561	2562	2563	2561	2562	2563	2561	2562	2563	2561	2562	2563	
1	กองคลัง ผู้อำนวยการกองคลัง (นักบริหารงานการคลัง)	ต้น	1	1	418,080	1	1	1	-	-	-	13,320	13,320	13,440	431,400	444,720	458,160	
2	ฝ่ายบริหารงานคลัง หัวหน้าฝ่ายบริหารงานคลัง (นักบริหารงานการคลัง)	ต้น	1	-	411,600	1	1	1	-	-	-	13,620	13,620	13,620	425,220	438,840	452,460	ขอใช้บัญชี สด.
3	งานการเงินและบัญชี เจ้าพนักงานการเงินและบัญชี (ลูกจ้างประจำ)		1	1	203,520	1	1	1	-	-	-	7,320	7,440	7,200	210,840	218,280	225,480	
4	ผู้ช่วยเจ้าพนักงานการเงินและบัญชี (คุณวุฒิ) (ปวส.)		1	1	191,880	1	1	1	-	-	-	7,680	8,040	8,400	199,560	207,600	216,000	
5	ผู้ช่วยเจ้าพนักงานการเงินและบัญชี (คุณวุฒิ) (ปวช.)		1	1	130,920	1	1	1	-	-	-	5,280	5,520	5,760	136,200	141,720	147,480	
6	งานพัสดุและทรัพย์สิน เจ้าพนักงานพัสดุ	ปง./ขง.	1	-	239,640	1	1	1	-	-	-	9,720	10,080	10,440	249,360	259,440	269,880	ว่างเดิม
7	ผู้ช่วยเจ้าพนักงานพัสดุ (คุณวุฒิ) (ปวช.)		1	1	129,720	1	1	1	-	-	-	5,280	5,400	5,640	135,000	140,400	146,040	
8	ฝ่ายพัฒนารายได้ หัวหน้าฝ่ายพัฒนารายได้ (นักบริหารงานการคลัง)	ต้น	1	-	267,480	1	1	1	-	-	-	11,040	10,920	11,160	278,520	289,440	300,600	ขอใช้บัญชี สด.
9	งานพัฒนารายได้ เจ้าพนักงานจัดเก็บรายได้	ปง./ขง.	1	-	0	-	1	1	+1	-	0	297,900	9,720	0	297,900	307,620		
10	เจ้าพนักงานจัดเก็บรายได้ (ลูกจ้างประจำ)		1	1	203,520	1	1	1	-	-	-	7,320	7,440	7,200	210,840	218,280	225,480	
11	ผู้ช่วยเจ้าพนักงานจัดเก็บรายได้ (คุณวุฒิ) (ปวช.)		1	1	138,840	1	1	1	-	-	-	5,640	5,880	6,120	144,480	150,360	156,480	
	รวมภาระค่าใช้จ่ายกองคลัง		11	7	2,335,200	10	11	11	-	+1	-	86,220	385,560	98,700	2,421,420	2,806,980	2,905,680	

รับรองข้อมูลถูกต้อง

จำสิบตรี

(เดชนันต์ มธุรีญานนท์)

ปลัดเทศบาลเมืองปรกฟ้า

เห็นชอบเมื่อ

๖ ก.ย. ๒๕๖๓

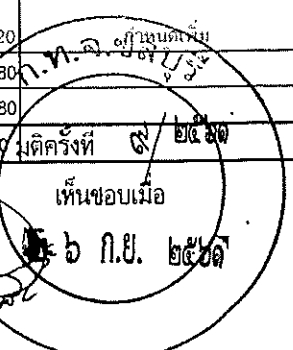

(ปรับปรุงครั้งที่ 1)

ที่	ชื่อสายงาน	ระดับตำแหน่ง	จำนวนทั้งหมด	จำนวนที่มีอยู่ปัจจุบัน		อัตราตำแหน่งที่คาดว่าจะต้องใช้ในช่วงระยะ 3 ปี ข้างหน้า			อัตรากำลังคนเพิ่ม/ลด			ภาระค่าใช้จ่ายที่เพิ่มขึ้น (2)			ค่าใช้จ่ายรวม (3)			หมายเหตุ
				จำนวน (คน)	เงินเดือน (1)	2561	2562	2563	2561	2562	2563	2561	2562	2563	2561	2562	2563	
1	กองช่าง ผู้อำนวยการกองช่าง (นักบริหารงานช่าง)	ต้น	1	1	404,640	1	1	1	-	-	-	13,440	13,320	13,320	418,080	431,400	444,720	
2	ฝ่ายการโยธา หัวหน้าฝ่ายการโยธา (นักบริหารงานช่าง)	ต้น	1	-	411,600	1	1	1	-	-	-	13,620	13,620	13,620	425,220	438,840	452,460	ขอใช้บัญชี สด.
	งานการโยธา																	
3	วิศวกรโยธา	ปก./ชก.	1	-	0	-	1	1	-	+1	-	0	355,320	12,000	0	355,320	367,320	กำหนดเพิ่ม
4	นายช่างโยธา	ปง./ชง.	1	-	297,900	1	1	1	-	-	-	9,720	9,720	9,720	307,620	317,340	327,060	ขอใช้บัญชี กสส.
5	ผู้ช่วยนายช่างโยธา (คุณวุฒิ) (ปวช.)		1	1	127,080	1	1	1	-	-	-	5,160	5,400	5,520	132,240	137,640	143,160	
	งานสวนสาธารณะ																	
6	เจ้าพนักงานการประปา	ปง./ชง.	1	-	297,900	1	1	1	-	-	-	9,720	9,720	9,720	307,620	317,340	327,060	ขอใช้บัญชี กสส.
7	ผู้ช่วยนายช่างไฟฟ้า (คุณวุฒิ) (ปวช.)		1	1	140,160	1	1	1	-	-	-	5,640	5,880	6,120	145,800	151,680	157,800	
8	ผู้ช่วยนายช่างไฟฟ้า (คุณวุฒิ) (ปวช.)		1	1	125,880	1	1	1	-	-	-	5,040	5,280	5,520	130,920	136,200	141,720	
9	ผู้ช่วยเจ้าพนักงานธุรการ (คุณวุฒิ) (ปวช.)		1	1	112,800	1	1	1	-	-	-	4,560	4,800	4,920	117,360	122,160	127,080	
10	พนักงานจตมาตริคาน้ำ (ทั่วไป)		3	3	324,000	3	3	3	-	-	-	0	0	0	324,000	324,000	324,000	
11	พนักงานขับเคลื่อนเครื่องจักรกลขนาดเบา (ทั่วไป)		1	1	108,000	1	1	1	-	-	-	0	0	0	108,000	108,000	108,000	
12	คนงาน (ทั่วไป)		6	6	648,000	6	6	6	-	-	-	0	0	0	648,000	648,000	648,000	
	งานสวนสาธารณะ																	
13	นักวิชาการสวนสาธารณะ	ปก./ชก.	-	-	355,320	1	-	-	-	-1	-	12,000	-367,320	0	367,320	0	0	ยุบเลิก
	งานออกแบบและควบคุมอาคาร																	
14	นายช่างโยธา	ปง./ชง.	1	1	174,840	1	1	1	-	-	-	6,840	6,960	7,440	181,680	188,640	196,080	
15	ผู้ช่วยนายช่างโยธา (คุณวุฒิ) (ปวส.)		1	1	164,880	1	1	1	-	-	-	6,600	6,960	7,200	171,480	178,440	185,640	
	งานธุรการ																	
16	ผู้ช่วยเจ้าพนักงานธุรการ (คุณวุฒิ) (ปวส.)		1	1	174,360	1	1	1	-	-	-	7,080	7,320	7,560	181,440	188,760	196,720	
	รวมภาระค่าใช้จ่ายกองช่าง		22	18	3,867,360	22	22	22	-	-	-	99,420	76,980	102,660	3,966,780	4,043,760	4,146,420	

รับรองข้อมูลถูกต้อง

จำสืบทวี

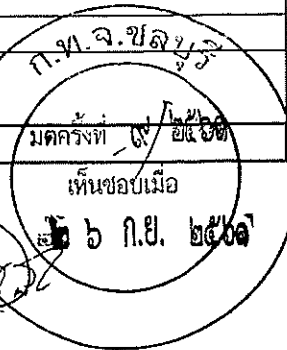
(เดชนันต์ มธุระญานนท์)
ปลัดเทศบาลเมืองปรกฟ้า

เห็นชอบเมื่อ

๒๖ ก.ย. ๒๕๖๑

(ปรับปรุงครั้งที่ 1)

ที่	ชื่อสายงาน	ระดับ ตำแหน่ง	จำนวน ทั้งหมด	จำนวนที่มีอยู่ปัจจุบัน		อัตราตำแหน่งที่คาดว่าจะต้องใช้ ในช่วงระยะ 3 ปี ข้างหน้า			อัตรากำลังคน เพิ่ม/ลด			ภาระค่าใช้จ่าย ที่เพิ่มขึ้น (2)			ค่าใช้จ่ายรวม (3)			หมายเหตุ
				จำนวน (คน)	เงินเดือน (1)	2561	2562	2563	2561	2562	2563	2561	2562	2563	2561	2562	2563	
1	กองสาธารณสุขและสิ่งแวดล้อม ผู้อำนวยการกองสาธารณสุขและสิ่งแวดล้อม (นักบริหารงานสาธารณสุขและสิ่งแวดล้อม)	ต้น	1	-	435,600	1	1	1	-	-	-	13,620	13,620	13,620	449,220	462,840	476,460	ขอใช้บัญชี สด.
2	ฝ่ายบริหารงานสาธารณสุข งานสุขาภิบาลอนามัยสิ่งแวดล้อม หัวหน้าฝ่ายบริหารงานสาธารณสุข (นักบริหารงานสาธารณสุขและสิ่งแวดล้อม)	ต้น	1	-	411,600	1	1	1	-	-	-	13,620	13,620	13,620	425,220	438,840	452,460	ขอใช้บัญชี สด.
3	งานรักษาความสะอาด พนักงานขับเครื่องจักรกลขนาดเบา (ทั่วไป)		1	1	108,000	1	1	1	-	-	-	0	0	0	108,000	108,000	108,000	
4	คนงานประจำรถขยะ (ทั่วไป)		3	3	324,000	3	3	3	-	-	-	0	0	0	324,000	324,000	324,000	
5	ฝ่ายบริการสาธารณสุข หัวหน้าฝ่ายบริการสาธารณสุข (นักบริหารงานสาธารณสุขและสิ่งแวดล้อม)	ต้น	1	-	411,600	1	1	1	-	-	-	13,620	13,620	13,620	425,220	438,840	452,460	ขอใช้บัญชี สด.
6	งานส่งเสริมสุขภาพ พยาบาลวิชาชีพ	ปก./ชก.	1	1	275,760	1	1	1	-	-	-	8,760	9,240	9,480	284,520	293,760	303,240	
7	เจ้าพนักงานสาธารณสุข	ปง./ชง.	1		0	-	1	1	-	+1	-	0	297,900	9,720	0	297,900	307,620	กำหนดเพิ่ม
8	ผู้ช่วยนักวิชาการสาธารณสุข (คุณวุฒิ)		1	1	228,120	1	1	1	-	-	-	9,240	9,600	9,960	237,360	246,960	256,920	
9	งานธุรการ ผู้ช่วยเจ้าพนักงานธุรการ (คุณวุฒิ) (ปวส.)		1	1	160,080	1	1	1	-	-	-	6,480	6,720	6,960	166,560	173,280	180,240	
10	นักการ (ทั่วไป)		1	1	108,000	1	1	1	-	-	-	0	0	0	108,000	108,000	108,000	
	รวมภาระค่าใช้จ่ายกองสาธารณสุขและสิ่งแวดล้อม		12	8	2,462,760	11	12	12	-	+1	-	65,340	364,320	76,980	2,528,100	2,892,420	2,969,400	

รับรองข้อมูลถูกต้อง

จำสิบตรี

(เดชนันต์ มธัญญานันท์)

ปลัดเทศบาลเมืองปรังพี้

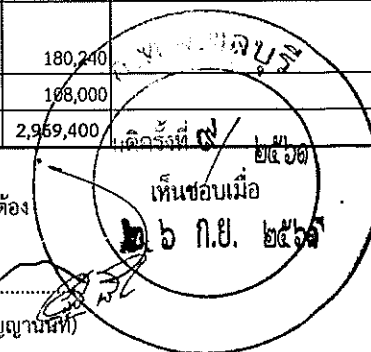

(ปรับปรุงครั้งที่ 1)

ที่	ชื่อสายงาน	ระดับ ตำแหน่ง	จำนวน ทั้งหมด	จำนวนที่มีอยู่ปัจจุบัน		อัตราตำแหน่งที่คาดว่าจะต้องใช้ ในช่วงระยะ 3 ปี ข้างหน้า			อัตรากำลังคน เพิ่ม/ลด			ภาระค่าใช้จ่าย ที่เพิ่มขึ้น (2)			ค่าใช้จ่ายรวม (3)			หมายเหตุ
				จำนวน (คน)	เงินเดือน (1)	2561	2562	2563	2561	2562	2563	2561	2562	2563	2561	2562	2563	
1	กองวิชาการและแผนงาน ผู้อำนวยการกองวิชาการและแผนงาน (นักบริหารงานทั่วไป)	ต้น	1	-	435,600	1	1	1	-	-	-	13,620	13,620	13,620	449,220	462,840	476,460	ขอใช้บัญชี สด.
2	ฝ่ายแผนงานและงบประมาณ หัวหน้าฝ่ายแผนงานและงบประมาณ (นักบริหารงานทั่วไป)	ต้น	1	1	341,760	1	1	1	-	-	-	12,600	12,960	26,280	354,360	367,320	393,600	
3	งานวิเคราะห์นโยบายและแผน นักวิเคราะห์นโยบายและแผน	ปก./ชก.	1	1	249,240	1	1	1	-	-	-	8,760	8,760	9,000	258,000	266,760	275,760	
4	ผู้ช่วยนักวิเคราะห์นโยบายและแผน (คุณวุฒิ)		1	1	200,640	1	1	1	-	-	-	8,040	8,400	8,760	208,680	217,080	225,840	
5	ฝ่ายบริหารงานทั่วไป หัวหน้าฝ่ายบริหารงานทั่วไป (นักบริหารงานทั่วไป)	ต้น	1	-	347,760	1	1	1	-	-	-	12,960	13,440	13,320	360,720	374,160	387,480	ขอใช้บัญชี สด.
6	งานบริหารงานทั่วไป ผู้ช่วยนักประชาสัมพันธ์ (คุณวุฒิ)		1	1	187,200	1	1	1	-	-	-	7,560	7,800	8,160	194,760	202,560	210,720	
7	งานกฎหมายและนิติกรรม นิติกร	ปก./ชก.	1	1	355,320	1	1	1	-	-	-	12,000	12,000	12,000	367,320	379,320	391,320	
	รวมภาระค่าใช้จ่ายกองวิชาการและแผนงาน		7	5	2,117,520	7	7	7	-	-	-	75,540	76,980	91,140	2,193,060	2,270,040	2,361,180	

รับรองข้อมูลถูกต้อง

จำสิบตรี

(เดชอนันต์ มธัญญานนท์)

ปลัดเทศบาลเมืองปรกฟ้า

มตครั้งที่ ๙/๒๕๖๑
เห็นชอบเมื่อ
๒๖ ก.ย. ๒๕๖๑

(ปรับปรุงครั้งที่ 1)

ที่	ชื่อสายงาน	ระดับตำแหน่ง	จำนวนทั้งหมด	จำนวนที่มีอยู่ปัจจุบัน		อัตราตำแหน่งที่คาดว่าจะต้องใช้ในช่วงระยะ 3 ปี ข้างหน้า			อัตรากำลังคนเพิ่ม/ลด			ภาระค่าใช้จ่ายที่เพิ่มขึ้น (2)			ค่าใช้จ่ายรวม (3)			หมายเหตุ
				จำนวน (คน)	เงินเดือน (1)	2561	2562	2563	2561	2562	2563	2561	2562	2563	2561	2562	2563	
1	กองการศึกษา ผู้อำนวยการกองการศึกษา (นักบริหารงานการศึกษา)	ต้น	1	-	435,600	1	1	1	-	-	-	13,620	13,620	13,620	449,220	462,840	476,460	ขอใช้บัญชี สก.
2	ฝ่ายบริหารการศึกษา หัวหน้าฝ่ายบริหารการศึกษา (นักบริหารงานการศึกษา)	ต้น	1	1	306,120	1	1	1	-	-	-	11,520	12,000	12,120	317,640	329,640	341,760	
3	งานบริหารการศึกษา นักวิชาการศึกษา	ปก./ชก.	1	1	355,320	1	1	1	-	-	-	12,000	12,000	12,000	367,320	379,320	391,320	
4	ครู	คศ.1	1	1	253,800	1	1	1	-	-	-	10,200	10,680	11,040	264,000	274,680	285,720	
5	ครู	คศ.1	1	1	258,840	1	1	1	-	-	-	10,560	10,920	11,160	269,400	280,320	291,480	
6	ครู	คศ.1	1	1	253,800	1	1	1	-	-	-	10,200	10,680	11,040	264,000	274,680	285,720	
7	ครู	คศ.1	1	1	248,880	1	1	1	-	-	-	9,960	10,560	10,920	258,840	269,400	280,320	เงินอุดหนุนเฉพาะกิจ
8	ครู	คศ.1	1	1	219,240	1	1	1	-	-	-	9,960	9,840	9,840	229,200	239,040	248,880	
9	ครู	คศ.1	1	1	219,240	1	1	1	-	-	-	9,960	9,840	9,840	229,200	239,040	248,880	
10	ครู	คศ.1	1	1	204,840	1	1	1	-	-	-	10,080	9,360	9,840	214,920	224,280	234,120	
11	ครู	คศ.1	1	1	214,920	1	1	1	-	-	-	9,360	9,840	9,720	224,280	234,120	243,840	
12	ผู้ช่วยนักวิชาการศึกษา (คุณวุฒิ)		1	1	241,920	1	1	1	-	-	-	9,720	10,080	10,560	251,640	261,720	272,280	
13	ผู้ช่วยครูดูแลเด็กอนุบาลและปฐมวัย (คุณวุฒิ)		1	1	145,800	1	1	1	-	-	-	5,880	6,120	6,360	151,680	157,800	164,160	
14	ผู้ช่วยครูดูแลเด็กอนุบาลและปฐมวัย (คุณวุฒิ)		1	1	145,680	1	1	1	-	-	-	5,880	6,120	6,360	151,560	157,680	164,040	เงินอุดหนุนเฉพาะกิจ
15	ผู้ดูแลเด็ก (ทั่วไป)		1	1	108,000	1	1	1	-	-	-	0	0	0	108,000	108,000	108,000	
16	ผู้ช่วยเจ้าพนักงานธุรการ (คุณวุฒิ) (ปวส.)		1	1	153,840	1	1	1	-	-	-	6,240	6,480	6,720	160,080	166,560	173,280	
17	ผู้ดูแลเด็ก (ทั่วไป)		1	-	0	-	1	1	-	+1	-	0	108,000	0	108,000	108,000	108,000	กำหนดเพิ่ม

มติครั้งที่ ๗/๒๕๖๑
เห็นชอบเมื่อ
๒๕๖๑ ก.ย. ๒๕๖๑

(ปรับปรุงครั้งที่ 1)

ที่	ชื่อสายงาน	ระดับ ตำแหน่ง	จำนวน ทั้งหมด	จำนวนที่มีอยู่ปัจจุบัน		อัตราตำแหน่งที่คาดว่าจะต้องใช้ ในช่วงระยะ 3 ปี ข้างหน้า			อัตรากำลังคน เพิ่ม/ลด			ภาระค่าใช้จ่าย ที่เพิ่มขึ้น (2)			ค่าใช้จ่ายรวม (3)			หมายเหตุ
				จำนวน (คน)	เงินเดือน (1)	2561	2562	2563	2561	2562	2563	2561	2562	2563	2561	2562	2563	
18	งานส่งเสริมการศึกษา ศาสนาและวัฒนธรรม นักบริหาร	ปก./ชก.	1	-	355,320	1	1	1	-	-	-	12,000	12,000	12,000	367,320	379,320	391,320	ขอใช้บัญชี กสธ.
19	นักการ (ทั่วไป)		1	1	108,000	1	1	1	-	-	-	0	0	0	108,000	108,000	108,000	
	รวมภาระค่าใช้จ่ายกองการศึกษา		19	16	1,956,120	18	19	19	-	+1	-	65,100	174,180	67,020	2,021,220	2,195,400	2,262,420	
(4)	รวม		97	75	17,778,540	92	97	97	-	+5	-	520,860	1,749,180	593,700	18,299,400	20,048,580	20,642,280	
(5)	ประมาณการประโยชน์ตอบแทนอื่น 20%														3,659,880	4,009,716	4,128,456	
(6)	รวมเป็นค่าใช้จ่ายบุคคลทั้งสิ้น														21,959,280	24,058,296	24,770,736	
(7)	ประมาณการรายจ่ายประจำปี														84,000,000	81,000,000	85,050,000	
(8)	คิดเป็นร้อยละ 40 ของงบประมาณรายจ่ายประจำปี														26.14	29.70	29.12	

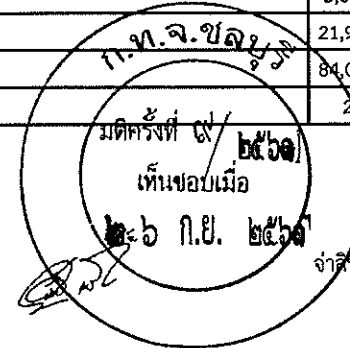

รับรองข้อมูลถูกต้อง

เจ้าสิบตรี.....

(เดชนันต์ มธรัฐญาณนท์)

ปลัดเทศบาลเมืองปรังชบุรี

ประมาณการค่าใช้จ่ายตาม ม.35
แห่ง พ.ร.บ.ระเบียบบริหารงานบุคคลส่วนท้องถิ่น พ.ศ. 2542
เทศบาลเมืองปรกฟ้า
(ปรับปรุงครั้งที่ 1)

ประเภทรายจ่าย	งบประมาณ ปี 2561	งบประมาณ ปี 2562	งบประมาณ ปี 2563
(1) เงินเดือนพนักงาน	18,299,400	20,048,580	20,642,280
(2) เงินประโยชน์ค่าตอบแทนอื่น	3,659,880	4,009,716	4,128,456
(3) รวมรายจ่าย	21,959,280	24,058,296	24,770,736
(4) ประมาณการรายจ่ายประจำปี	84,000,000	81,000,000	85,050,000
(5) ร้อยละของงบประมาณรายจ่ายประจำปี	26.14	29.70	29.12

รับรองข้อมูลถูกต้อง

จำสืบทวี

(เดชอนันต์ มธัญญานนท์)
ปลัดเทศบาลเมืองปรกฟ้า

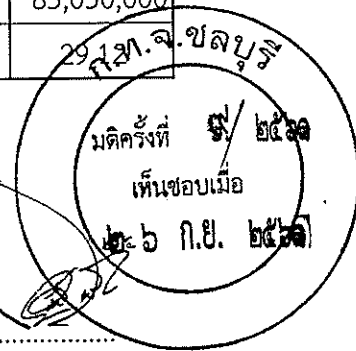

การวิเคราะห์เงิน 40% แผนอัตรากำลัง 3 ปี
ของพนักงานส่วนท้องถิ่นและพนักงานจ้าง
ประจำปีงบประมาณ พ.ศ. 2561 - 2563 (ปรับปรุงครั้งที่ 1)

ประเภทรายจ่าย	งบประมาณ ปี 2561	งบประมาณ ปี 2562	งบประมาณ ปี 2563
(1) เงินเดือนพนักงานเทศบาล	11,465,280	12,770,700	13,196,640
(2) ค่าจ้างลูกจ้างประจำ	610,320	632,640	654,480
(3) ค่าตอบแทนพนักงานจ้าง	6,223,800	6,645,240	6,791,160
(4) เงินประโยชน์ค่าตอบแทนอื่น	3,659,880	4,009,716	4,128,456
(5) รวมรายจ่าย	21,959,280	24,058,296	24,770,736
(6) งบประมาณการรายจ่ายประจำปี	84,000,000	81,000,000	85,050,000
(7) ร้อยละของงบประมาณรายจ่ายประจำปี	26.14	29.70	

(1) + (2) + (3) X 20% = (4) เงินประโยชน์ตอบแทนอื่น

(1) + (2) + (3) + (4) = (5) รวมรายจ่าย

(5) X 100 ÷ (6) = (7) ร้อยละของงบประมาณรายจ่ายต้องไม่เกิน 40%

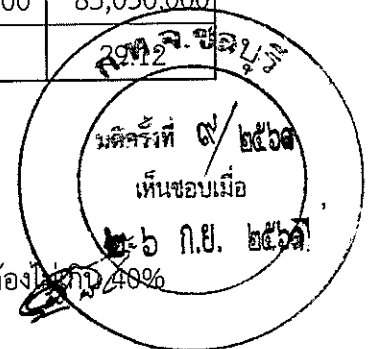

รับรองข้อมูลถูกต้อง

จำสืบทวี.....

(เดชนันต์ มธุรัฐญาณนท์)

ปลัดเทศบาลเมืองปรกฟ้า

แผนภูมิโครงสร้างการแบ่งส่วนราชการตามแผนอัตรากำลัง 3 ปี ปีงบประมาณ พ.ศ. 2561 – 2563 (ปรับปรุงครั้งที่ 1)
 กรอบโครงสร้างส่วนราชการของเทศบาลเมืองปรกฟ้า

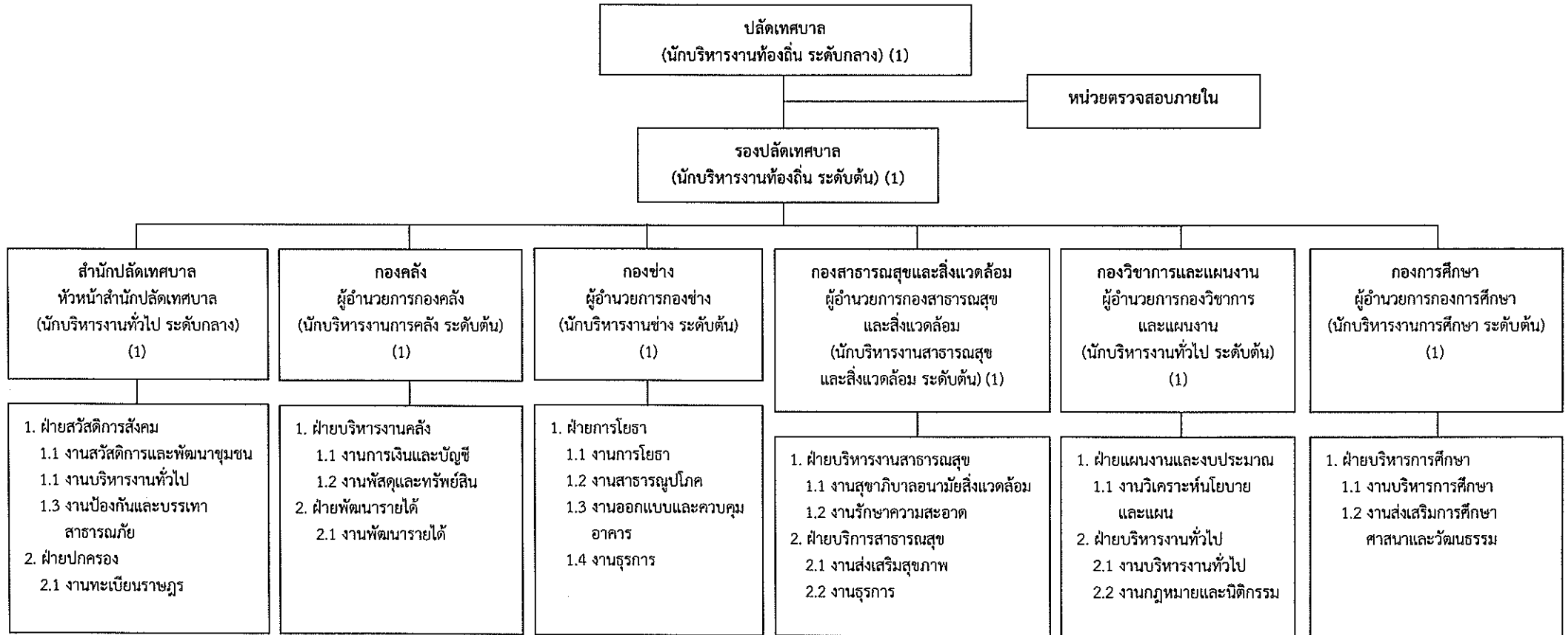

ระดับ	บริหารท้องถิ่น			อำนาจการท้องถิ่น			วิชาการ				ทั่วไป				ครู	ลูกจ้างประจำ	พนักงานจ้าง		รวม	รวมทั้งสิ้น
	สูง	กลาง	ต้น	สูง	กลาง	ต้น	ขช.	ขพ.	ปก./ขก.	ขก.	ปก.	อส.	ปง./ขง.	ขง.			ปง.	คศ.1		
คนครอง	-	1	1	-	1	6	-	-	-	1	4	-	-	-	2	8	3	21	29	21
ว่าง	-	-	-	-	-	7	-	-	3	-	-	-	9	-	-	-	-	1	1	21

รับรองข้อมูลถูกต้อง
 ลงชื่อ.....
 (นายสุทิน สุดถิ่น)
 นายกเทศมนตรีเมืองปรกฟ้า

รับรองข้อมูลถูกต้อง
 จำlibตรี.....
 (เดชอนันต์ มรรณีญาณนท์)
 ปลัดเทศบาลเมืองปรกฟ้า

รับรองข้อมูลถูกต้อง
 ลงชื่อ.....
 (นางสาวชลธิชา รองทอง)
 นักทรัพยากรบุคคลปฏิบัติการ

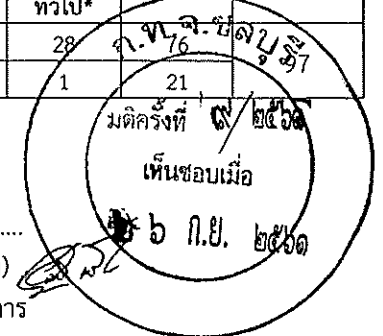

(ปรับปรุงครั้งที่ 1)
โครงสร้างสำนักปลัด เทศบาลเมืองปรกฟ้า

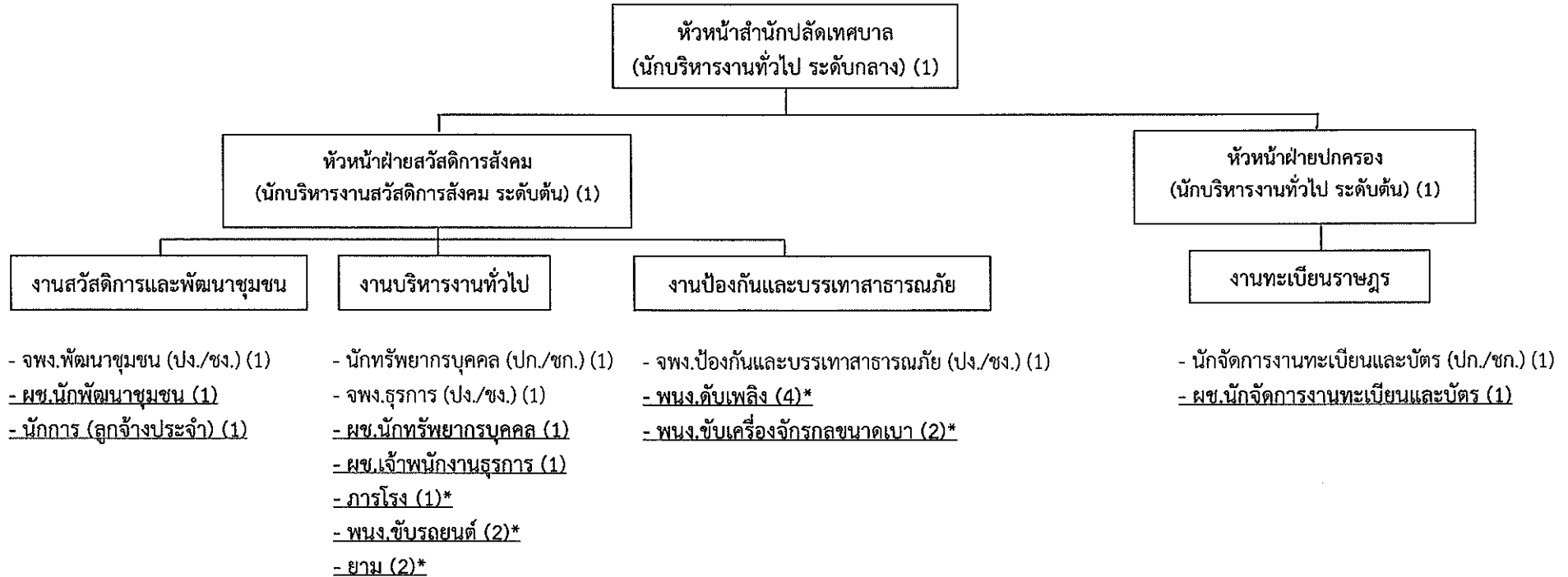

ระดับ	อำนาจการท้องถิ่น			วิชาการ				ทั่วไป				ลูกจ้างประจำ	พนักงานจ้าง		รวม	รวมทั้งสิ้น
	สูง	กลาง	ต้น	ชช.	ชพ.	ปก./ชก.	ชก.	ปก.	อส.	ปง./ขง.	ขง.		ปง.	ภารกิจ		
คนครอง	-	1	2	-	-	-	-	1	-	-	-	1	3	11	20	24
ว่าง	-	-	-	-	-	1	-	-	-	2	-	-	1	-	4	

หมายเหตุ: เห็นชอบและยืนยันการจัดตั้งฝ่ายสวัสดิการสังคม ตามหนังสือสำนักงาน ก.ท.ที่ มท 0809.2/ว 10 ลว. 18 มี.ค. 59 และมติ ก.ท.จ.ชลบุรี ครั้งที่ 3/2559 เมื่อวันที่ 31 มี.ค. 59

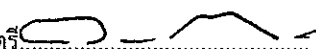
รับรองข้อมูลถูกต้อง
 จำสืบทวี 
 (เดชอนันต์ มธุริญญานนท์)
 ปลัดเทศบาลเมืองปรกฟ้า

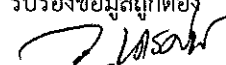
รับรองข้อมูลถูกต้อง

 ลงชื่อ.....
 (นายวีรวิทย์ เดชศรีฐิตวิวัฒน์)
 หัวหน้าสำนักปลัดเทศบาลเมืองปรกฟ้า

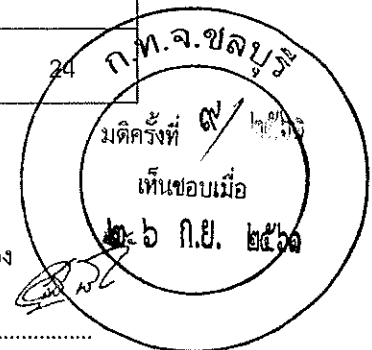
รับรองข้อมูลถูกต้อง

 ลงชื่อ.....
 (นางสาวชลธิชา ร่องทอง)
 นักทรัพยากรบุคคลปฏิบัติการ

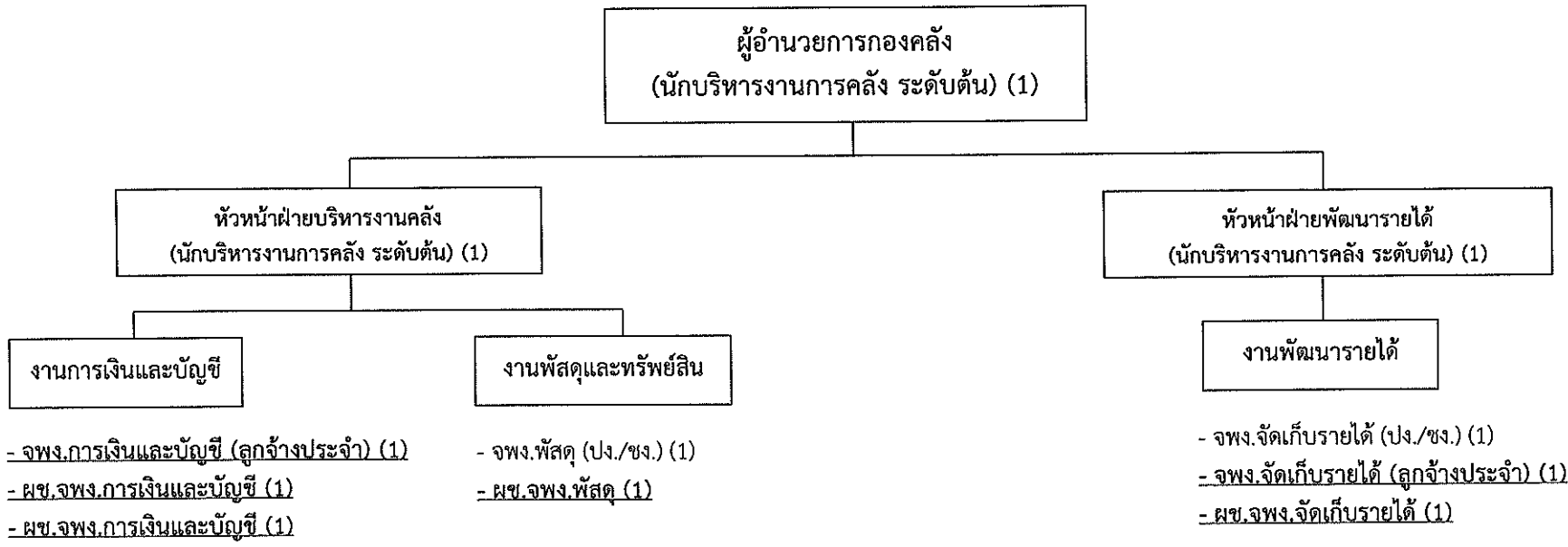

(ปรับปรุงครั้งที่ 1)
โครงสร้างกองคลัง เทศบาลเมืองปรกฟ้า



ระดับ	อำนาจการท้องถิ่น			วิชาการ					ทั่วไป				ลูกจ้างประจำ	พนักงานจ้าง		รวม	รวมทั้งสิ้น
	สูง	กลาง	ต้น	ขบ.	ขพ.	ปก./ขก.	ขก.	ปก.	อส.	ปง./ขง.	ขง.	ปง.		ภารกิจ	ทั่วไป*		
คนครอง	-	-	1	-	-	-	-	-	-	-	-	-	2	4	-	7	
ว่าง	-	-	2	-	-	-	-	-	-	2	-	-	-	-	-	4	

รับรองข้อมูลถูกต้อง
 จำليبตรี.....
 (เดชอนันต์ มธรัฐญาณนท์)
 ปลัดเทศบาลเมืองปรกฟ้า

รับรองข้อมูลถูกต้อง
 ลงชื่อ.....
 (นางสาวนันทารีย์ อหารกิจวัฒน์)
 ผู้อำนวยการกองคลัง

รับรองข้อมูลถูกต้อง
 ลงชื่อ.....
 (นางสาวชลธิชา ร่องทอง)
 นักทรัพยากรบุคคลปฏิบัติการ

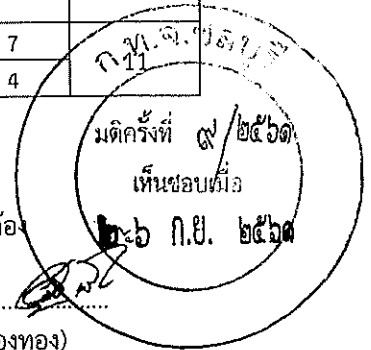

(ปรับปรุงครั้งที่ 1)
โครงสร้างกองช่าง เทศบาลเมืองปรกฟ้า

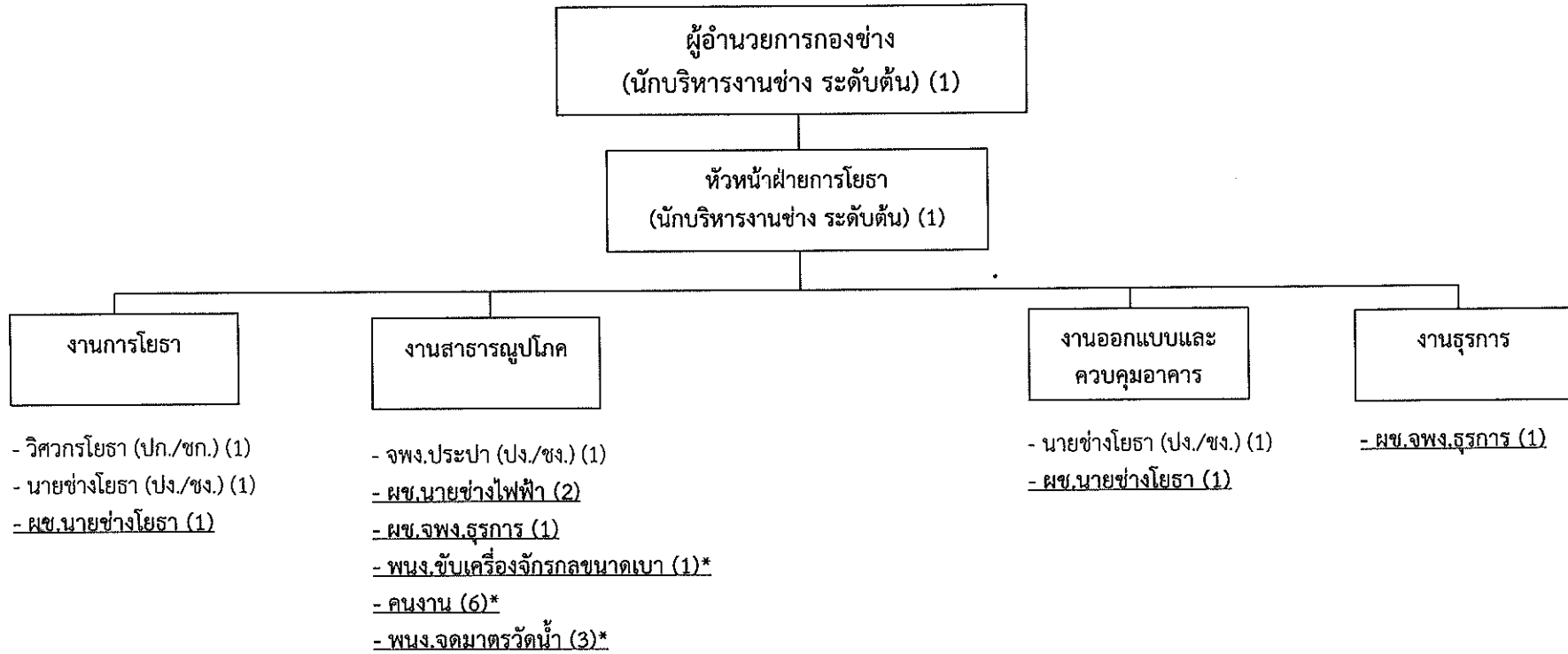

ระดับ	อำนาจการท้องถิ่น			วิชาการ				ทั่วไป				ลูกจ้างประจำ	พนักงานจ้าง		รวม	รวมทั้งสิ้น	
	สูง	กลาง	ต้น	ชช.	ชพ.	ปก./ชก.	ชก.	ปก.	อส.	ปง./ชง.	ชง.		ปง.	ภารกิจ			ทั่วไป*
คนครอง	-	-	1	-	-	-	-	-	-	-	-	1	-	6	10	18	22
ว่าง	-	-	1	-	-	1	-	-	-	2	-	-	-	-	-	4	

รับรองข้อมูลถูกต้อง

จำสืบทวี
(เดชอนันต์ มธุระญาณนท์)
ปลัดเทศบาลเมืองปรกฟ้า

รับรองข้อมูลถูกต้อง

ลงชื่อ
(นายบรรดิษฐ์ วัลย์เป็เรียงเภาว)
ผู้อำนวยการกองช่าง

รับรองข้อมูลถูกต้อง

ลงชื่อ
(นางสาวชลธิชา ร่องทอง)
นักทรัพยากรบุคคลปฏิบัติการ

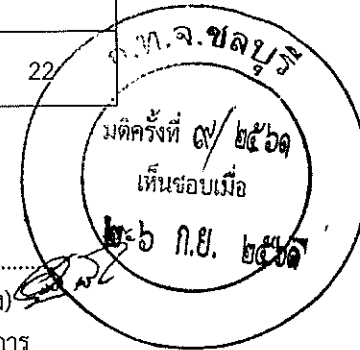

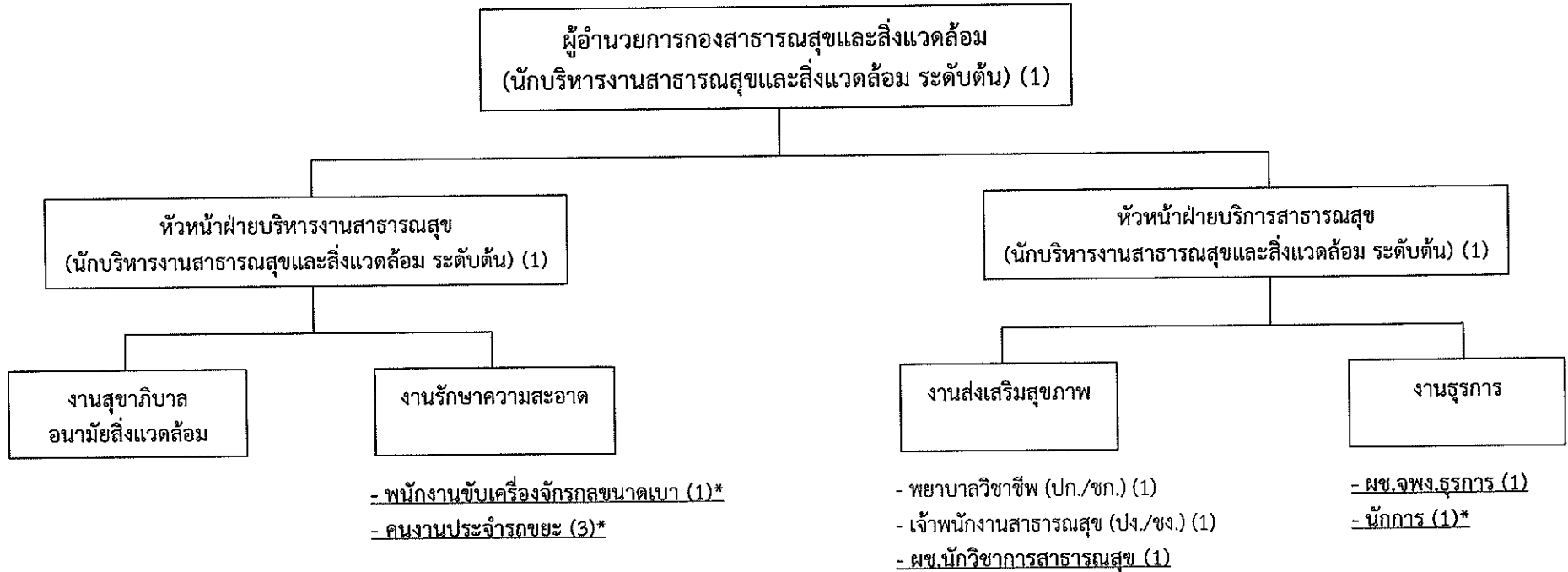

(ปรับปรุงครั้งที่ 1)
 โครงสร้างกองสาธารณสุขและสิ่งแวดล้อม เทศบาลเมืองปรกฟ้า

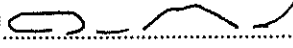

ระดับ	อำนาจการท้องถิ่น			วิชาการ					ทั่วไป				ลูกจ้างประจำ	พนักงานจ้าง		รวม	รวมทั้งสิ้น
	สูง	กลาง	ต้น	ชช.	ชพ.	ปก./ชก.	ชก.	ปก.	อส.	ปง./ชง.	ชง.	ปง.		ภารกิจ	ทั่วไป*		
คนครอง	-	-	-	-	-	-	-	1	-	-	-	-	-	2	5	8	
ว่าง	-	-	3	-	-	-	-	-	-	1	-	-	-	-	-	4	

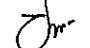
รับรองข้อมูลถูกต้อง
 จำสิบตรี 
 (เดชอนันต์ มธัญญานนท์)
 ปลัดเทศบาลเมืองปรกฟ้า

รับรองข้อมูลถูกต้อง
 ลงชื่อ 
 (นางปาริชาติ โปปัญญาภกุล)
 รองปลัดเทศบาลเมืองปรกฟ้า รก.ผอ.กองสาธารณสุขฯ

รับรองข้อมูลถูกต้อง
 ลงชื่อ 
 (นางสาวชลธิชา ร่องทอง)
 นักทรัพยากรบุคคลปฏิบัติการ

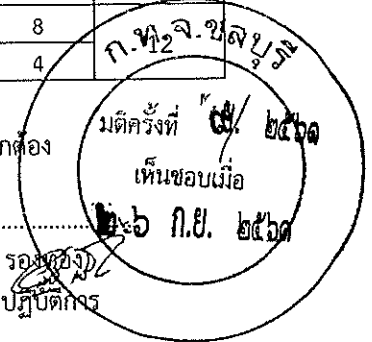

(ปรับปรุงครั้งที่ 1)

โครงสร้างกองวิชาการและแผน เทศบาลเมืองปรกฟ้า

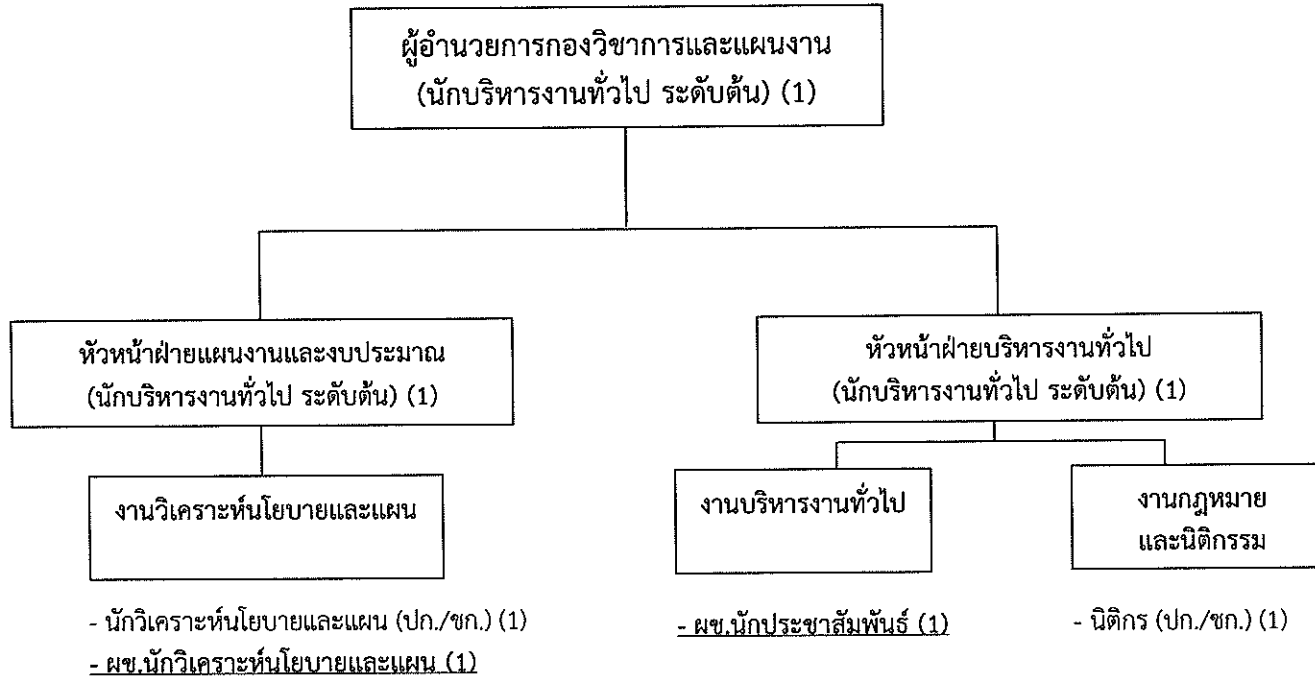

ระดับ	อำนาจการท้องถิ่น			วิชาการ					ทั่วไป				ลูกจ้างประจำ	พนักงานจ้าง		รวม	รวมทั้งสิ้น
	สูง	กลาง	ต้น	ชช.	ชพ.	ปก./ชก.	ชก.	ปก.	อส.	ปจ./ชง.	ชง.	ปจ.		ภารกิจ	ทั่วไป*		
คนครอง	-	-	1	-	-	-	1	1	-	-	-	-	-	2	-	5	
ว่าง	-	-	2	-	-	-	-	-	-	-	-	-	-	-	-	2	

รับรองข้อมูลถูกต้อง

จำสลิปตรี.....
(เดชอนันต์ มธรรณีญานนท์)
ปลัดเทศบาลเมืองปรกฟ้า

รับรองข้อมูลถูกต้อง

ลงชื่อ.....
(นายณรงค์ สุรินทร์)
หัวหน้าฝ่ายแผนงานและงบประมาณ รก.ผอ.กองวิชาการฯ

รับรองข้อมูลถูกต้อง

ลงชื่อ.....
(นางสาวชลธิชา ร่องพวง)
นักทรัพยากรบุคคลปฏิบัติการ

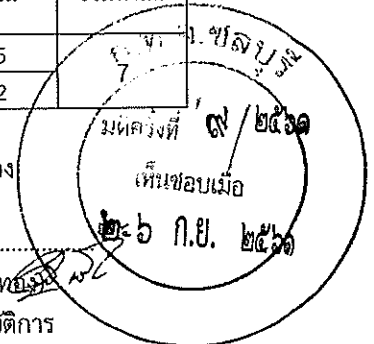

(ปรับปรุงครั้งที่ 1)
โครงสร้างกองการศึกษา เทศบาลเมืองปรกฟ้า

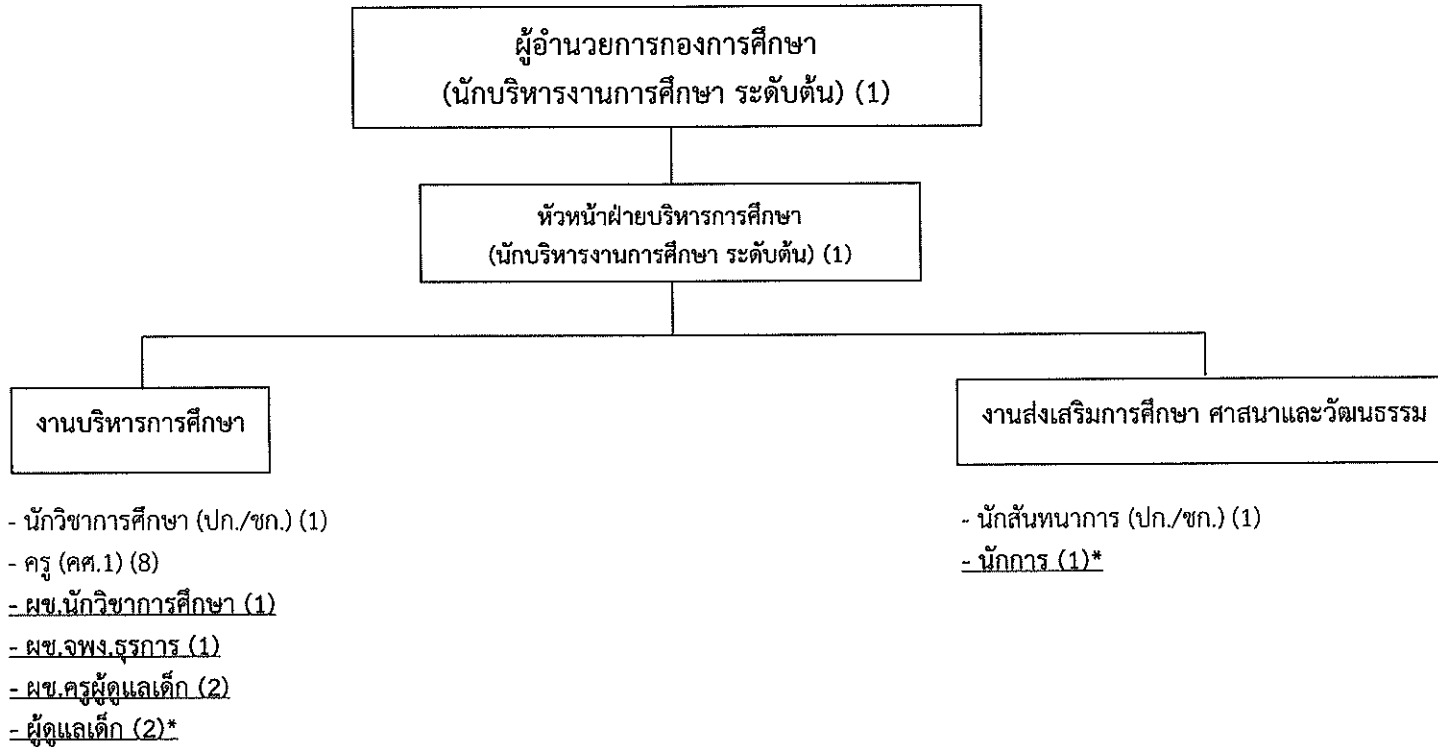

ระดับ	ผู้อำนวยการท้องถิ่น			วิชาการ				ทั่วไป				ครู คศ.1	ลูกจ้าง ประจำ	พนักงานจ้าง		รวม	รวมทั้งสิ้น	
	สูง	กลาง	ต้น	ชช.	ขพ.	ปก./ชก.	ชก.	ปก.	อส.	ปจ./ขง.	ขง.			ปจ.	ภารกิจ			ทั่วไป*
คนครอง	-	-	1	-	-	-	-	1	-	-	-	-	8	-	4	2	16	
ว่าง	-	-	1	-	-	1	-	-	-	-	-	-	-	-	-	1	3	

รับรองข้อมูลถูกต้อง
 จำลิบตรี.....
 (เดชอนันต์ มธรรณยานนท์)
 ปลัดเทศบาลเมืองปรกฟ้า

รับรองข้อมูลถูกต้อง
 ลงชื่อ.....
 (นางสาวดาวใจ ตีลัง)
 หัวหน้าฝ่ายบริหารการศึกษา รก.ผอ.กองการศึกษา

รับรองข้อมูลถูกต้อง
 ลงชื่อ.....
 (นางสาวชลธิชา ร่องทอง)
 นักทรัพยากรบุคคลปฏิบัติการ

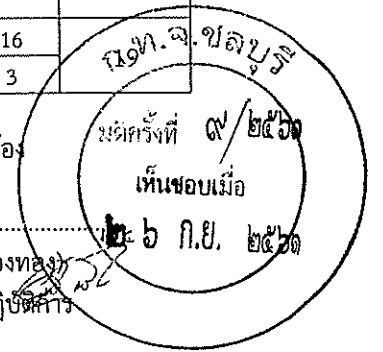

บัญชีแสดงจัดคนลงสู่ตำแหน่งและการกำหนดเลขที่ตำแหน่งในส่วนราชการ

สำนักงานปลัดเทศบาล

ปรับปรุงครั้งที่ 1

ที่	ชื่อ-สกุล	คุณวุฒิ การศึกษา	กรอบอัตราเก่าเดิม			กรอบอัตราค่าจ้างใหม่			เงินเดือน			หมายเหตุ
			เลขที่ตำแหน่ง	ตำแหน่ง	ระดับ	เลขที่ตำแหน่ง	ตำแหน่ง	ระดับ	เงินเดือน	เงินประจำ ตำแหน่ง	เงินเพิ่มอื่น/ เงินค่าตอบแทน	
1	จำลองตรีเดชอนันต์ มธุระญูยานนท์	ปริญญาโท ร.ป.ม.	08-2-00-1101-001	ปลัดเทศบาล (นักบริหารงานท้องถิ่น)	กลาง	08-2-00-1101-001	ปลัดเทศบาล (นักบริหารงานท้องถิ่น)	กลาง	462,000 (38,500x12)	84,000 (7,000x12)	84,000 (7,000x12)	630,000
2	นางปราชาติ โปปัญญาภกุล	ปริญญาโท ร.ป.ม.	08-2-00-1101-002	รองปลัดเทศบาล (นักบริหารงานท้องถิ่น)	ต้น	08-2-00-1101-002	รองปลัดเทศบาล (นักบริหารงานท้องถิ่น)	ต้น	396,000 (33,000x12)	42,000 (3,500x12)	-	438,000
3	สำนักปลัดเทศบาล นายวิรัชญ์ เศษศรีวิวัฒน์	ปริญญาโท รัฐศาสตร์	08-2-01-2101-001	หัวหน้าสำนักปลัดเทศบาล (นักบริหารงานทั่วไป)	กลาง	08-2-01-2101-001	สำนักปลัดเทศบาล หัวหน้าสำนักปลัดเทศบาล (นักบริหารงานทั่วไป)	กลาง	421,080 (35,090x12)	67,200 (5,600x12)	67,200 (5,600x12)	555,480
4	ฝ่ายสวัสดิการสังคม นางสาวสุภัทรา พันธ์เจริญศรี	ปริญญาโท ร.ป.ม.	08-2-01-2105-001	หัวหน้าฝ่ายสวัสดิการสังคม (นักบริหารงานสวัสดิการสังคม)	ต้น	08-2-01-2105-001	ฝ่ายสวัสดิการสังคม หัวหน้าฝ่ายสวัสดิการสังคม (นักบริหารงานสวัสดิการสังคม)	ต้น	369,480 (30,790x12)	18,000 (1,500x12)	-	387,480 เห็นชอบและยื่น การจัดตั้งฝ่ายตาม มท 0809.2/ ว10 ถว. 18 ม.ค. 59 และมติ ก.ท.จ. ชลบุรี ครั้งที่ 3/2559 เมื่อ วันที่ 31 มี.ค. 59
5	งานสวัสดิการและพัฒนาชุมชน ว่าง	-	08-2-01-4801-001	เจ้าพนักงานพัฒนาชุมชน	ปง./ชง.	08-2-01-4801-001	งานสวัสดิการและพัฒนาชุมชน เจ้าพนักงานพัฒนาชุมชน	ปง./ชง.	297,900 (8,750+40,900)/2x12	-	-	ขอใช้บัญชี กลด.
6	นางวิไลพร บุญประกาศิต	ปวส. การตลาด	-	นักการ (ลูกจ้างประจำ)	-	-	นักการ (ลูกจ้างประจำ)	-	192,360 (16,030x12)	-	-	-
7	นางสาวเบญจมาศ ฤทธิงาม	ปริญญาตรี บริหารธุรกิจ	-	ผู้ช่วยนักพัฒนาชุมชน (คุณวุฒิ)	-	-	ผู้ช่วยนักพัฒนาชุมชน (คุณวุฒิ)	-	230,520 (19,210x12)	-	-	-
8	งานบริหารงานทั่วไป นางสาวชลธิชา รองทอง	ปริญญาตรี การจัดการ ร.ร.	08-2-01-3102-001	นักทรัพยากรบุคคล	ปก.	08-2-01-3102-001	งานบริหารงานทั่วไป นักทรัพยากรบุคคล	ปก.	210,840 (17,570x12)	-	-	-
9	ว่าง	-	08-2-01-4101-001	เจ้าพนักงานธุรการ	ปง./ชง.	08-2-01-4101-001	เจ้าพนักงานธุรการ	ปง./ชง.	297,900 (8,750+40,900)/2x12	-	-	ว่างเดิม



สำเนาปลัดเทศบาล

ปรับปรุงครั้งที่ 1

ที่	ชื่อ-สกุล	คุณวุฒิ การศึกษา	กรอบอัตราเก่าเดิม			กรอบอัตราค่าจ้างใหม่			เงินเดือน			หมายเหตุ
			เลขที่ตำแหน่ง	ตำแหน่ง	ระดับ	เลขที่ตำแหน่ง	ตำแหน่ง	ระดับ	เงินเดือน	เงินประจำ ตำแหน่ง	เงินเพิ่มอื่น/ เงินค่าตอบแทน	
10	นางสาวยุคลธร พุทวงษ์	ปริญญาตรี การจัดการทั่วไป	-	ผู้ช่วยนักทรัพยากรบุคคล (คุณวุฒิ)	-	-	ผู้ช่วยนักทรัพยากรบุคคล (คุณวุฒิ)	-	219,120 (18,260x12)	-	-	
11	นางสาวพิชญ์สุดา ลายหุ้ม	ปวส. คอมพิวเตอร์	-	ผู้ช่วยเจ้าพนักงานธุรการ (คุณวุฒิ) (ปวส.)	-	-	ผู้ช่วยเจ้าพนักงานธุรการ (คุณวุฒิ) (ปวส.)	-	138,000 (11,500x12)	-	-	
12	นางสาวอังศวีร์ ทองรัก	ม.3	-	ภารโรง (ทั่วไป)	-	-	ภารโรง (ทั่วไป)	-	108,000 (9,000x12)	-	-	
13	นายธนกร นรสิงห์	ปวช. ช่างไฟฟ้า	-	พนักงานขับรถยนต์ (ทั่วไป)	-	-	พนักงานขับรถยนต์ (ทั่วไป)	-	108,000 (9,000x12)	-	-	
14	นายอำนาจ จรุงผล	ม.3	-	พนักงานขับรถยนต์ (ทั่วไป)	-	-	พนักงานขับรถยนต์ (ทั่วไป)	-	108,000 (9,000x12)	-	-	
15	นายกิมขัง ชาญศิริประเสริฐ	ม.3	-	ยาม (ทั่วไป)	-	-	ยาม (ทั่วไป)	-	108,000 (9,000x12)	-	-	
16	นายจำลอง ธนุผาย	ป.6	-	ยาม (ทั่วไป)	-	-	ยาม (ทั่วไป)	-	108,000 (9,000x12)	-	-	
17	งานป้องกันและบรรเทาสาธารณภัย ว่าง	-	08-2-01-4805-001	จพง.ป้องกันและบรรเทาสาธารณภัย	ปง./ขง.	08-2-01-4805-001	จพง.ป้องกันและบรรเทาสาธารณภัย	ปง./ขง.	297,900 (8,750+40,900)/2x12	-	-	ว่างเต็ม
18	นางสาววารุณันท์ จุมพล	ปวส. คอมพิวเตอร์	-	พนักงานดับเพลิง (ทั่วไป)	-	-	พนักงานดับเพลิง (ทั่วไป)	-	108,000 (9,000x12)	-	-	
19	นายสุพจน์ วิเชียรแก้วมณี	ม.6	-	พนักงานดับเพลิง (ทั่วไป)	-	-	พนักงานดับเพลิง (ทั่วไป)	-	108,000 (9,000x12)	-	-	
20	นายวิชัย แสงสุข	ป.6	-	พนักงานดับเพลิง (ทั่วไป)	-	-	พนักงานดับเพลิง (ทั่วไป)	-	108,000 (9,000x12)	-	-	
21	นายสุริยา จันทร์เสียม	ม.3	-	พนักงานดับเพลิง (ทั่วไป)	-	-	พนักงานดับเพลิง (ทั่วไป)	-	108,000 (9,000x12)	-	-	
22	นายอาทิตย์ คำลือ	ป.6	-	พนักงานขับเครื่องจักรกลขนาดเบา (ทั่วไป)	-	-	พนักงานขับเครื่องจักรกลขนาดเบา (ทั่วไป)	-	108,000 (9,000x12)	-	-	
23	นายนภา บุผา	ปวช. เครื่องกล	-	พนักงานขับเครื่องจักรกลขนาดเบา (ทั่วไป)	-	-	พนักงานขับเครื่องจักรกลขนาดเบา (ทั่วไป)	-	108,000 (9,000x12)	-	-	



สำนักปลัดเทศบาล

ปรับปรุงครั้งที่ 1

ที่	ชื่อ-สกุล	คุณวุฒิ การศึกษา	กรอบอัตราเก่าเดิม			กรอบอัตรากำลังใหม่			เงินเดือน			หมายเหตุ
			เลขที่ตำแหน่ง	ตำแหน่ง	ระดับ	เลขที่ตำแหน่ง	ตำแหน่ง	ระดับ	เงินเดือน	เงินประจำ ตำแหน่ง	เงินเพิ่มอื่น/ เงินค่าตอบแทน	
24	ฝ่ายปกครอง งานทะเบียนราษฎร นางสาวพรรณทิไล ชัมรูปเล็ก	ปริญญาโท รปม.	08-2-01-2101-005	หัวหน้าฝ่ายปกครอง (นักบริหารงานทั่วไป)	ต้น	08-2-01-2101-005	ฝ่ายปกครอง งานทะเบียนราษฎร หัวหน้าฝ่ายปกครอง (นักบริหารงานทั่วไป)	ต้น	236,160 (29,680x12)	18,000 (1,500x12)	-	254,160
25	-	-	-	-	-	08-2-01-3104-001	นักจัดการงานทะเบียนและบัตร	ปก./ชก.	355,320 (9,740+49,480/2)x12	-	-	กำหนดเพิ่ม
26	-	-	-	-	-	-	ผู้ช่วยนักจัดการงานทะเบียนและบัตร (คุณวุฒิ)	-	180,000 (15,000x12)	-	-	กำหนดเพิ่ม

ก.ท.จ. ชลบุรี
 มติครั้งที่ ๗/๒๕๖๑
 เห็นชอบเมื่อ
 ๒๒ ๖ ก.ย. ๒๕๖๑

กองคลัง

ปรับปรุงครั้งที่ 1

ที่	ชื่อ-สกุล	คุณวุฒิ การศึกษา	กรอบอัตราเก่าเดิม			กรอบอัตราเก่าสิ่งใหม่			เงินเดือน			หมายเหตุ
			เลขที่ตำแหน่ง	ตำแหน่ง	ระดับ	เลขที่ตำแหน่ง	ตำแหน่ง	ระดับ	เงินเดือน	เงินประจำ ตำแหน่ง	เงินเพิ่มอื่น/ เงินค่าตอบแทน	
1	กองคลัง นางสาวนัชฌารีย์ อาทริกจิวัฒน์	ปริญญาโท รปม.	08-2-04-2102-001	ผู้อำนวยการกองคลัง (นักบริหารงานการคลัง)	ต้น	08-2-04-2102-001	ผู้อำนวยการกองคลัง (นักบริหารงานการคลัง)	ต้น	402,720 (33,560x12)	42,000 (3,500x12)	-	444,720
2	ฝ่ายบริหารงานคลัง ว่าง	-	08-2-04-2102-002	หัวหน้าฝ่ายบริหารงานคลัง (นักบริหารงานการคลัง)	ต้น	08-2-04-2102-002	หัวหน้าฝ่ายบริหารงานคลัง (นักบริหารงานการคลัง)	ต้น	393,600 (15,430+50,170)/2x12	18,000 (1,500x12)	-	411,600 ขอใช้บัญชี สก.
3	งานการเงินและบัญชี นางศิริราณี หอมสินธุ์	ปวส. การบัญชี	-	เจ้าหน้าที่งานการเงินและบัญชี (ลูกจ้างประจำ)	-	-	เจ้าหน้าที่งานการเงินและบัญชี (ลูกจ้างประจำ)	-	214,560 (17,880x12)	-	-	-
4	นางสาวสิริรัตน์ ตรีลญาติ	ปวส. การบัญชี	-	ผช.จพง.การเงินและบัญชี (คุณวุฒิ) (ปวส.)	-	-	ผช.จพง.การเงินและบัญชี (คุณวุฒิ) (ปวส.)	-	195,720 (16,310x12)	-	-	-
5	นางสาวนฤมล เพียรทอง	ปวส. การบัญชี	-	ผช.จพง.การเงินและบัญชี (คุณวุฒิ) (ปวช.)	-	-	ผช.จพง.การเงินและบัญชี (คุณวุฒิ) (ปวช.)	-	134,880 (11,240x12)	-	-	-
6	งานพัสดุและทรัพย์สิน ว่าง	-	08-2-04-4203-001	เจ้าหน้าที่งานพัสดุ	ปง./ชง.	08-2-04-4203-001	เจ้าหน้าที่งานพัสดุ	ปง./ชง.	297,900 (8,750+40,900)/2x12	-	-	ว่างเดิม
7	นางสาวเกศศิริ ทัฬหการ	ปริญญาตรี บช.บ.	-	ผช.จพง.พัสดุ (คุณวุฒิ) (ปวช.)	-	-	ผช.จพง.พัสดุ (คุณวุฒิ) (ปวช.)	-	112,800 (9,400x12)	-	-	-
8	ฝ่ายพัฒนารายได้ ว่าง	-	08-2-04-2102-003	หัวหน้าฝ่ายพัฒนารายได้ (นักบริหารงานการคลัง)	ต้น	08-2-04-2102-003	หัวหน้าฝ่ายพัฒนารายได้ (นักบริหารงานการคลัง)	ต้น	393,600 (15,430+50,170)/2x12	18,000 (1,500x12)	-	411,600 ขอใช้บัญชี สก.
9	งานพัฒนารายได้	-	-	-	-	08-2-04-4204-001	เจ้าหน้าที่งานจัดเก็บรายได้	ปง./ชง.	297,900 (8,750+40,900)/2x12	-	-	กำหนดใหม่
10	นางสาวนันท์ทนต์ แดงสา	ม.6	-	เจ้าหน้าที่งานจัดเก็บรายได้ (ลูกจ้างประจำ)	-	-	เจ้าหน้าที่งานจัดเก็บรายได้ (ลูกจ้างประจำ)	-	210,840 (17,570x12)	-	-	-
11	นางสาวทัศนีย์ ฉลาดกิจ	ปวส. การบัญชี	-	ผช.จพง.จัดเก็บรายได้ (คุณวุฒิ) (ปวช.)	-	-	ผช.จพง.จัดเก็บรายได้ (คุณวุฒิ) (ปวช.)	-	141,720 (11,810x12)	-	-	-



กองช่าง

ปรับปรุงครั้งที่ 1

ที่	ชื่อ-สกุล	คุณวุฒิ การศึกษา	กรอบอัตราเก่าเดิม			กรอบอัตราค่าจ้างใหม่			เงินเดือน			หมายเหตุ
			เลขที่ตำแหน่ง	ตำแหน่ง	ระดับ	เลขที่ตำแหน่ง	ตำแหน่ง	ระดับ	เงินเดือน	เงินประจำ ตำแหน่ง	เงินเพิ่มอื่น/ เงินค่าตอบแทน	
1	กองช่าง นายบรรดิษฐ์ วัลย์เปียงเถาว์	ปริญญาตรี มหาวิทยาลัยเทคโนโลยีสุรนารี	08-2-05-2103-001	ผู้อำนวยการกองช่าง (นักบริหารงานช่าง)	ต้น	08-2-05-2103-001	ผู้อำนวยการกองช่าง (นักบริหารงานช่าง)	ต้น	382,560 (31,880x12)	42,000 (3,500x12)	-	424,560
2	ฝ่ายการโยธา ว่าง	-	08-2-05-2103-002	หัวหน้าฝ่ายการโยธา (นักบริหารงานช่าง)	ต้น	08-2-05-2103-002	หัวหน้าฝ่ายการโยธา (นักบริหารงานช่าง)	ต้น	393,600 (15,430+50,170)/2x12	18,000 (1,500x12)	-	411,600 ขอใช้บัญชี สด.
3	งานการโยธา -	-	-	-	-	08-2-05-3701-001	วิศวกรโยธา	ปก./ชก.	355,320 (9,740+49,480)/2x12	-	-	กำหนดเพิ่ม
4	ว่าง	-	08-2-05-4701-001	นายช่างโยธา	ปง./ชง.	08-2-05-4701-001	นายช่างโยธา	ปง./ชง.	297,900 (8,750+40,900)/2x12	-	-	ขอใช้บัญชี กสด.
5	นายวิรุณ พรราวเต็ง	ปวช. การก่อสร้าง	-	ผู้ช่วยนายช่างโยธา (คุณวุฒิ) (ปวช.)	-	-	ผู้ช่วยนายช่างโยธา (คุณวุฒิ) (ปวช.)	-	129,720 (10,810x12)	-	-	
6	งานสำรวจภูมิโคง ว่าง	-	08-2-05-4707-001	เจ้าพนักงานประปา	ปง./ชง.	08-2-05-4707-001	งานสำรวจภูมิโคง เจ้าพนักงานประปา	ปง./ชง.	297,900 (8,750+40,900)/2x12	-	-	ขอใช้บัญชี กสด.
7	นายสุริโย แผ่นพนา	ปวส. ช่างไฟฟ้า	-	ผู้ช่วยนายช่างไฟฟ้า (คุณวุฒิ) (ปวช.)	-	-	ผู้ช่วยนายช่างไฟฟ้า (คุณวุฒิ) (ปวช.)	-	143,040 (11,920x12)	-	-	
8	นายธงไชย บุญสุพรรณ	ปวช. ช่างไฟฟ้า	-	ผู้ช่วยนายช่างไฟฟ้า (คุณวุฒิ) (ปวช.)	-	-	ผู้ช่วยนายช่างไฟฟ้า (คุณวุฒิ) (ปวช.)	-	128,400 (10,700x12)	-	-	
9	นางสาวณปภัช ธัญธรรวรินทร์	ปวช. การบัญชี	-	ผู้ช่วยเจ้าพนักงานธุรการ (คุณวุฒิ) (ปวช.)	-	-	ผู้ช่วยเจ้าพนักงานธุรการ (คุณวุฒิ) (ปวช.)	-	112,800 (9,400x12)	-	-	
10	นางสาวสายชล แสงสุข	ปวช. พลศึกษา	-	พนักงานจมน้ำ (ทั่วไป)	-	-	พนักงานจมน้ำ (ทั่วไป)	-	108,000 (9,000x12)	-	-	
11	นางสาววาสนา ศรีเมือง	ป.6	-	พนักงานจมน้ำ (ทั่วไป)	-	-	พนักงานจมน้ำ (ทั่วไป)	-	108,000 (9,000x12)	-	-	
12	นายปรีชา แดงใส	ป.4	-	พนักงานจมน้ำ (ทั่วไป)	-	-	พนักงานจมน้ำ (ทั่วไป)	-	108,000 (9,000x12)	-	-	
13	นายวิโรจน์ พวงสิน	ม.3	-	พนักงานขับเคลื่อนเครื่องจักรกลขนาดเบา (ทั่วไป)	-	-	พนักงานขับเคลื่อนเครื่องจักรกลขนาดเบา (ทั่วไป)	-	108,000 (9,000x12)	-	-	

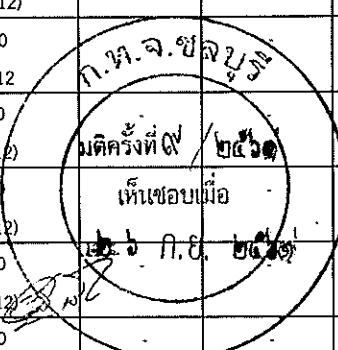

กองช่าง

ปรับปรุงครั้งที่ 1

ที่	ชื่อ-สกุล	คุณวุฒิ การศึกษา	กรอบอัตราเก่าดั้งเดิม			กรอบอัตราค่าจ้างใหม่			เงินเดือน			หมายเหตุ
			เลขที่ตำแหน่ง	ตำแหน่ง	ระดับ	เลขที่ตำแหน่ง	ตำแหน่ง	ระดับ	เงินเดือน	เงินประจำ ตำแหน่ง	เงินเพิ่มอื่น/ เงินค่าตอบแทน	
14	นายปริญญา สาริการิน	ป.6	-	คนงานทั่วไป (ทั่วไป)	-	-	คนงาน (ทั่วไป)	-	108,000 (9,000x12)	-	-	
15	นายชำนาญ ขยัน	ป.6	-	คนงานทั่วไป (ทั่วไป)	-	-	คนงาน (ทั่วไป)	-	108,000 (9,000x12)	-	-	
16	นายชูชาติ แสงสุข	ป.4	-	คนงานทั่วไป (ทั่วไป)	-	-	คนงาน (ทั่วไป)	-	108,000 (9,000x12)	-	-	
17	นายสาโรจน์ สมวงษ์	ป.6	-	คนงานทั่วไป (ทั่วไป)	-	-	คนงาน (ทั่วไป)	-	108,000 (9,000x12)	-	-	
18	นายสุทิน พิมพ์โปร่ง	ป.6	-	คนงานทั่วไป (ทั่วไป)	-	-	คนงาน (ทั่วไป)	-	108,000 (9,000x12)	-	-	
19	นายอนันต์ ริกวงค์	ม.3	-	คนงานทั่วไป (ทั่วไป)	-	-	คนงาน (ทั่วไป)	-	108,000 (9,000x12)	-	-	
20	งานสวนสาธารณะ ว่าง	-	08-2-05-3403-001	นักวิชาการสวนสาธารณะ	ปก./ชก.	-	งานสวนสาธารณะ -	-	-	-	-	ยุบเลิก
21	งานออกแบบและควบคุมอาคาร นายศักดิ์สิทธิ์ พลเดช	ปวช. ช่างก่อสร้าง	08-2-05-4701-002	นายช่างโยธา	ปง.	08-2-05-4701-002	งานออกแบบและควบคุมอาคาร นายช่างโยธา	ปง.	174,840 (14,570x12)	-	-	
22	นายราชันทร์ คอระมาน	ปวส. ช่างก่อสร้าง	-	ผู้ช่วยนายช่างโยธา (คุณวุฒิ) (ปวส.)	-	-	ผู้ช่วยนายช่างโยธา (คุณวุฒิ) (ปวส.)	-	168,240 (14,020x12)	-	-	
23	งานธุรการ นางสาวจรงรัก พุทธา	ปริญญาตรี ศิลปศาสตร์	-	ผู้ช่วยเจ้าพนักงานธุรการ (คุณวุฒิ) (ปวส.)	-	-	งานธุรการ ผู้ช่วยเจ้าพนักงานธุรการ (คุณวุฒิ) (ปวส.)	-	179,640 (14,970x12)	-	-	

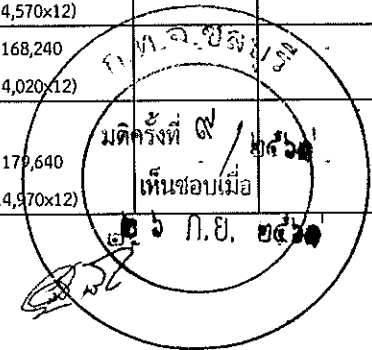

กองสาธารณสุขและสิ่งแวดล้อม

ปรับปรุงครั้งที่ 1

ที่	ชื่อ-สกุล	คุณวุฒิ การศึกษา	กรอบอัตราเก่าเดิม			กรอบอัตราค่าจ้างใหม่			เงินเดือน			หมายเหตุ
			เลขที่ตำแหน่ง	ตำแหน่ง	ระดับ	เลขที่ตำแหน่ง	ตำแหน่ง	ระดับ	เงินเดือน	เงินประจำ ตำแหน่ง	เงินเพิ่มอื่น/ เงินค่าตอบแทน	
1	กองสาธารณสุขและสิ่งแวดล้อม ว่าง	-	08-2-06-2104-001	ผอ.กองสาธารณสุขและสิ่งแวดล้อม (นักบริหารงานสาธารณสุขและสิ่งแวดล้อม)	ต้น	08-2-06-2104-001	กองสาธารณสุขและสิ่งแวดล้อม ผอ.กองสาธารณสุขและสิ่งแวดล้อม (นักบริหารงานสาธารณสุขและสิ่งแวดล้อม)	ต้น	393,600 (15,430+50,170)/2x12	42,000 (3,500x12)	-	435,600 ขอใช้บัญชี สด.
2	ฝ่ายบริหารงานสาธารณสุข งานสุขาภิบาลอนามัยสิ่งแวดล้อม ว่าง	-	08-2-06-2104-002	หัวหน้าฝ่ายบริหารงานสาธารณสุข (นักบริหารงานสาธารณสุขและสิ่งแวดล้อม)	ต้น	08-2-06-2104-002	ฝ่ายบริหารงานสาธารณสุข งานสุขาภิบาลอนามัยสิ่งแวดล้อม หัวหน้าฝ่ายบริหารงานสาธารณสุข (นักบริหารงานสาธารณสุขและสิ่งแวดล้อม)	ต้น	393,600 (15,430+50,170)/2x12	18,000 (1,500x12)	-	411,600 ขอใช้บัญชี สด.
3	งานรักษาความสะอาด นายไพฑูรย์ พุกห้อย	ป.6	-	พนักงานขับเครื่องจักรกลขนาดเบา (ทั่วไป)	-	-	งานรักษาความสะอาด พนักงานขับเครื่องจักรกลขนาดเบา (ทั่วไป)	-	108,000 (9,000x12)	-	-	
4	นายไพฑูรย์ จันศรี	ป.4	-	คนงานทั่วไป (ทั่วไป)	-	-	คนงานประจำรถขยะ (ทั่วไป)	-	108,000 (9,000x12)	-	-	
5	นายรุ่งโรจน์ ชมแผน	ปวส. เครื่องกล	-	คนงานทั่วไป (ทั่วไป)	-	-	คนงานประจำรถขยะ (ทั่วไป)	-	108,000 (9,000x12)	-	-	
6	นายกำพล จันศรี	ม.3	-	คนงานทั่วไป (ทั่วไป)	-	-	คนงานประจำรถขยะ (ทั่วไป)	-	108,001 (9,000x12)	-	-	
7	ฝ่ายบริการสาธารณสุข ว่าง	-	08-2-06-2104-003	หัวหน้าฝ่ายบริการสาธารณสุข (นักบริหารงานสาธารณสุขและสิ่งแวดล้อม)	ต้น	08-2-06-2104-003	หัวหน้าฝ่ายบริการสาธารณสุข (นักบริหารงานสาธารณสุขและสิ่งแวดล้อม)	ต้น	393,600 (15,430+50,170)/2x12	18,000 (1,500x12)	-	411,600 ขอใช้บัญชี สด.
8	งานส่งเสริมสุขภาพ นางมลฤดี คทาเพชร	ปริญญาโท วิทยาศาสตร์	08-2-06-3602-001	พยาบาลวิชาชีพ	ปก.	08-2-06-3602-001	งานส่งเสริมสุขภาพ พยาบาลวิชาชีพ	ปก.	289,080 (24,090x12)	-	-	
9	นางวิไลดา ทองเหลือง	ปริญญาตรี วิทยาศาสตร์	-	ผู้ช่วยนักวิชาการสาธารณสุข (คุณวุฒิ)	-	-	ผู้ช่วยนักวิชาการสาธารณสุข (คุณวุฒิ)	-	232,680 (19,390x12)	-	-	
10	-	-	-	-	-	08-2-06-4601-001	เจ้าพนักงานสาธารณสุข	ปจ./ขง.	297,900 (8,750+40,900)/2x12	-	-	กำหนดเพิ่ม
11	งานธุรการ นางสาวสุภาพ สุขเลิศ	ปริญญาตรี บริหารธุรกิจ	-	ผู้ช่วยเจ้าพนักงานธุรการ (คุณวุฒิ) (ปวส.)	-	-	งานธุรการ ผู้ช่วยเจ้าพนักงานธุรการ (คุณวุฒิ) (ปวส.)	-	164,880 (13,740x12)	-	-	
12	นางสาวณัฐกรทิพย์ ชือธูกร	ป.ตรี ระบบสารสนเทศ	-	นักการ (ทั่วไป)	-	-	นักการ (ทั่วไป)	-	108,001 (9,000x12)	-	-	

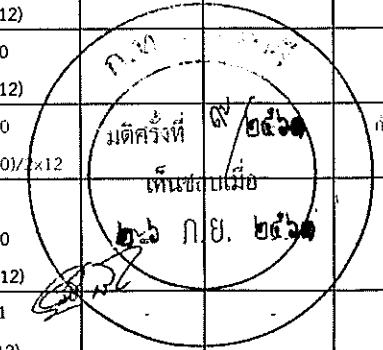

กองวิชาการและแผนงาน

ปรับปรุงครั้งที่ 1

ที่	ชื่อ-สกุล	คุณวุฒิ การศึกษา	กรอบอัตราเก่าเดิม			กรอบอัตราค่าจ้างใหม่			เงินเดือน			หมายเหตุ
			เลขที่ตำแหน่ง	ตำแหน่ง	ระดับ	เลขที่ตำแหน่ง	ตำแหน่ง	ระดับ	เงินเดือน	เงินประจำ ตำแหน่ง	เงินเพิ่มอื่น/ เงินค่าตอบแทน	
1	กองวิชาการและแผนงาน ว่าง	-	08-2-07-2101-003	ผู้อำนวยการกองวิชาการและแผนงาน (นักบริหารงานทั่วไป)	ต้น	08-2-07-2101-003	กองวิชาการและแผนงาน ผู้อำนวยการกองวิชาการและแผนงาน (นักบริหารงานทั่วไป)	ต้น	393,600 (15,430+50,170)/2x12	42,000 (3,500x12)	-	435,600 ขอใช้บัญชี สก.
2	ฝ่ายแผนงานและงบประมาณ นายณรงค์ สุรินทร์	ปริญญาโท รัฐศาสตร์	08-2-07-2101-002	หัวหน้าฝ่ายแผนงานและงบประมาณ (นักบริหารงานทั่วไป)	ต้น	08-2-07-2101-002	ฝ่ายแผนงานและงบประมาณ หัวหน้าฝ่ายแผนงานและงบประมาณ (นักบริหารงานทั่วไป)	ต้น	342,720 (28,560x12)	18,000 (1,500x12)	-	360,720
3	งานวิเคราะห์นโยบายและแผน นางสาวดวงตา หัตถเปี่ยม	ปริญญาตรี การปกครองท้องถิ่น	08-2-07-3103-001	นักวิเคราะห์นโยบายและแผน	ชก.	08-2-07-3103-001	งานวิเคราะห์นโยบายและแผน นักวิเคราะห์นโยบายและแผน	ชก.	266,040 (22,170x12)	-	-	
4	นางสาวพัชร์ พารา	ปริญญาตรี นิติศาสตร์	-	ผู้ช่วยนักวิเคราะห์นโยบายและแผน (คุณวุฒิ)	-	-	ผู้ช่วยนักวิเคราะห์นโยบายและแผน (คุณวุฒิ)	-	206,760 (17,230x12)	-	-	
5	ฝ่ายบริหารงานทั่วไป ว่าง	-	08-2-07-2101-004	หัวหน้าฝ่ายบริหารงานทั่วไป (นักบริหารงานทั่วไป)	ต้น	08-2-07-2101-004	ฝ่ายบริหารงานทั่วไป หัวหน้าฝ่ายบริหารงานทั่วไป (นักบริหารงานทั่วไป)	ต้น	393,600 (15,430+50,170)/2x12	18,000 (1,500x12)	-	411,600 ขอใช้บัญชี สก.
6	งานบริหารงานทั่วไป นางสาวสร้อยจินดา ศรีสุข	ปริญญาตรี รปศ.	-	ผู้ช่วยนักประชาสัมพันธ์ (คุณวุฒิ)	-	-	งานบริหารงานทั่วไป ผู้ช่วยนักประชาสัมพันธ์ (คุณวุฒิ)	-	191,040 (15,920x12)	-	-	
7	งานกฎหมายและนิติกรรม นางสาวศรีสุดา เกียรติสุดา เกื้อกุล	ปริญญาตรี นิติศาสตร์	08-2-07-3105-001	นิติกร	ปก.	08-2-07-3105-001	งานกฎหมายและนิติกรรม นิติกร	ปก.	180,720 (15,060x12)	-	-	

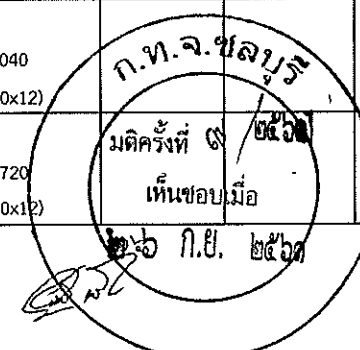

กองการศึกษา

ปรับปรุงครั้งที่ 1

ที่	ชื่อ-สกุล	คุณวุฒิการศึกษา	กรอบอัตรากำลังเดิม			กรอบอัตรากำลังใหม่			เงินเดือน			หมายเหตุ
			เลขที่ตำแหน่ง	ตำแหน่ง	ระดับ	เลขที่ตำแหน่ง	ตำแหน่ง	ระดับ	เงินเดือน	เงินประจำตำแหน่ง	เงินเพิ่มอื่น/ เงินค่าตอบแทน	
1	กองการศึกษา ว่าง	-	08-2-08-2107-001	ผู้อำนวยการกองการศึกษา (นักบริหารงานการศึกษา)	ต้น	08-2-08-2107-001	ผู้อำนวยการกองการศึกษา (นักบริหารงานการศึกษา)	ต้น	393,600 (15,430+50,170)/2x12	42,000 (3,500x12)	-	435,600 ขอใช้บัญชี สด.
2	ฝ่ายบริหารการศึกษา นางสาวดาวใจ ดีสัน	ปริญญาตรี การประถมศึกษา	08-2-08-2107-002	หัวหน้าฝ่ายบริหารการศึกษา (นักบริหารงานการศึกษา)	ต้น	08-2-08-2107-002	หัวหน้าฝ่ายบริหารการศึกษา (นักบริหารงานการศึกษา)	ต้น	305,640 (25,470x12)	18,000 (1,500x12)	-	323,640
3	งานบริหารการศึกษา นางชลธิชา เขียวหวาน	ปริญญาตรี สาธารณสุข	08-2-08-3803-001	นักวิชาการศึกษา	ปก.	08-2-08-3803-001	นักวิชาการศึกษา	ปก.	180,720 (15,060x12)	-	-	
4	นางสาวกนกวรรณ นันทิ	ปริญญาตรี การศึกษาปฐมวัย	20-2-0002	ครู	คศ.1	20-2-0002	ครู	คศ.1	269,400 (22,450x12)	-	-	เงินอุดหนุน เฉพาะกิจ
5	นางสาวจิราพร แนนหนา	ปริญญาโท บริหารการศึกษา	20-2-0003	ครู	คศ.1	20-2-0003	ครู	คศ.2	269,520 (22,460x12)	42,000 (3,500x12)	-	311,520 เงินอุดหนุนเฉพาะกิจ
6	นางสาวสุกานัน มิ่งสอน	ปริญญาตรี การประถมศึกษา	20-2-0004	ครู	คศ.1	20-2-0004	ครู	คศ.1	269,400 (22,450x12)	-	-	เงินอุดหนุน เฉพาะกิจ
7	นางสาวเบญจมาศ ยิ้มยิ้ม	ปริญญาตรี คอมพิวเตอร์ศึกษา	20-2-0123	ครู	คศ.1	20-2-0123	ครู	คศ.1	258,840 (21,570x12)	-	-	เงินอุดหนุน เฉพาะกิจ
8	นางสุดารัตน์ แนนหนา	ปริญญาตรี การศึกษาปฐมวัย	20-2-0192	ครู	คศ.1	20-2-0192	ครู	คศ.1	229,200 (19,100x12)	-	-	เงินอุดหนุน เฉพาะกิจ
9	นางสาวหทัยรัตน์ จันทร์เจริญ	ปริญญาตรี การศึกษาปฐมวัย	20-2-0193	ครู	คศ.1	20-2-0193	ครู	คศ.1	234,120 (19,510x12)	-	-	เงินอุดหนุน เฉพาะกิจ
10	นางสาวชนิดา ทิวาลัย	ปริญญาตรี คอมพิวเตอร์ศึกษา	20-2-0194	ครู	คศ.1	20-2-0194	ครู	คศ.1	219,240 (18,270x12)	-	-	เงินอุดหนุน เฉพาะกิจ
11	นางสาวถิษณ์ ถิ่นยกเฟิง	ปริญญาตรี การศึกษาปฐมวัย	20-2-0195	ครู	คศ.1	20-2-0195	ครู	คศ.1	229,200 (19,100x12)	-	-	เงินอุดหนุน เฉพาะกิจ
12	นางสาววันเพ็ญ สิบญาติ	ปริญญาโท รปศ.	-	ผู้ช่วยนักวิชาการศึกษา (คุณวุฒิ)	-	-	ผู้ช่วยนักวิชาการศึกษา (คุณวุฒิ)	-	246,840 (20,570x12)	-	-	
13	นายศันทผลฐปวีชา โสมศรี	ปริญญาตรี บริหารธุรกิจ	-	ผู้ช่วยครูผู้ดูแลเด็ก (คุณวุฒิ)	-	-	ผู้ช่วยครูผู้ดูแลเด็ก (คุณวุฒิ)	-	148,800 (12,400x12)	-	-	เงินอุดหนุน เฉพาะกิจ



กองการศึกษา

ปรับปรุงครั้งที่ 1

ที่	ชื่อ-สกุล	คุณวุฒิ การศึกษา	กรอบอัตราเก่าเดิม			กรอบอัตราค่าสิ่งใหม่			เงินเดือน			หมายเหตุ
			เลขที่ตำแหน่ง	ตำแหน่ง	ระดับ	เลขที่ตำแหน่ง	ตำแหน่ง	ระดับ	เงินเดือน	เงินประจำ ตำแหน่ง	เงินเพิ่มอื่น/ เงินค่าตอบแทน	
14	นางกานต์พิชชา คำแก้ว	ปริญญาตรี ศิลปศาสตร์		ผู้ช่วยครูผู้ดูแลเด็ก (คุณวุฒิ)	-	-	ผู้ช่วยครูผู้ดูแลเด็ก (คุณวุฒิ)	-	148,680 (12,390x12)	-	-	เงินอุดหนุน เฉพาะกิจ
15	นางสาวลลิตาพร บุญเสียง	ปริญญาตรี การศึกษาปฐมวัย	-	ผู้ดูแลเด็ก (ทั่วไป)	-	-	ผู้ดูแลเด็ก (ทั่วไป)	-	108,000 (9,000x12)	-	-	เงินอุดหนุน เฉพาะกิจ
16	นางสาวณปภัช เหลืองอ่อน	ปวส. การจัดการ	-	ผู้ช่วยเจ้าหน้าที่งานธุรการ (คุณวุฒิ) (ปวส.)	-	-	ผู้ช่วยเจ้าหน้าที่งานธุรการ (คุณวุฒิ) (ปวส.)	-	156,960 (13,080x12)	-	-	
17	-	-	-	-	-	-	ผู้ดูแลเด็ก (ทั่วไป)	-	108,000 (9,000x12)	-	-	กำหนดเพิ่ม
18	งานส่งเสริมการศึกษา ศาสนาและวัฒนธรรม ว่าง	-	08-2-08-3806-001	นักสันทนนาการ	ปก./ชก.	08-2-08-3806-001	งานส่งเสริมการศึกษา ศาสนาและวัฒนธรรม นักสันทนนาการ	ปก./ชก.	355,320 (9,740+49,480)/2x12			ขอใช้บัญชี กสส.
19	นายจักรกฤษณ์ แซ่เตี่ยว	ม.3	-	นักการ (ทั่วไป)	-	-	นักการ (ทั่วไป)	-	108,000 (9,000x12)			

